



50, rue Colette, 76800 Saint-Etienne-du-Rouvray  
@ : [an.diag@yahoo.fr](mailto:an.diag@yahoo.fr) / Fax : +33 272 221 360 / Tél. : +33 235 692 694

## PRE-RAPPORT DE MISSION DE REPERAGE DES MATERIAUX ET PRODUITS CONTENANT DE L'AMIANTE AVANT DEMOLITION

Selon l'article R. 1334-19 du Décret n°2011-629 du 03 juin 2011 relatif à la protection de la population contre les risques sanitaires liés à une exposition à l'amiante dans les immeubles bâtis et à l'arrêté du 26 juin 2013 relatif au repérage des matériaux et produits de la liste C contenant de l'amiante et au contenu du rapport de repérage

N° DOSSIER 20220124-0706-MB

Ce rapport rédigé le **03/03/2022** en **1** original comprend **24 pages et 44 pages en annexe**  
**Il ne peut être reproduit ou utilisé que dans son intégralité.**



Le propriétaire, dès sa demande de mission de repérage des matériaux et produits contenant de l'amiante, autorise de fait l'émission du présent rapport.

**Dans le cadre de la mission décrit en tête de Pré-rapport,**  
**Il a été repéré des matériaux et produits contenant de l'amiante**  
**Les conclusions sont en page 03**

Diagnostics Amiante : Avant-Vente (DAAV), Avant Travaux (DAAT), Avant Démolition (DAAD), Dossier Technique Amiante (DTA),  
Contrôle Visuel, Evaluation de l'état de conservation des MPCA  
S.A.R.L. au capital de 150000 €, n° SIRET 508 983 491, Code APE 7120B  
Fiche : Diagnostic – FC-DIAG-A-03-01 – Date d'application : 13/04/2016



50, rue Colette, 76800 Saint-Etienne-du-Rouvray  
@ : [an.diag@yahoo.fr](mailto:an.diag@yahoo.fr) / ☎ Fax : +33 272 221 360 / 📞 Tél. : +33 235 692 694

SOMMAIRE

1 CONCLUSION DU PRE-RAPPORT .....3

2 PRECONISATIONS D’ORDRE GENERAL .....5

3 DESIGNATION DE L’IMMEUBLE.....6

4 LOCAUX OU PARTIES DE LOCAUX, ELEMENTS OU PARTIES D’ELEMENTS NON VISITES .....6

5 OBJET DE LA MISSION .....6

6 DESIGNATION DU TECHNICIEN .....6

7 DESIGNATIONS DU LABORATOIRE AYANT EFFECTUE LES ANALYSES.....6

8 DESIGNATION DU DONNEUR D’ORDRE.....7

9 DESIGNATION DE L’ACCOMPAGNATEUR.....7

10 OBLIGATIONS .....7

11 DOCUMENTS ANTERIEURS .....8

12 METHODOLOGIE DU DIAGNOSTIC .....8

12.1 CONDITIONS DE TRAVAIL .....8

12.2 METHODOLOGIE DU DIAGNOSTIC.....8

13 RESULTATS DETAILLES DU REPERAGE.....9

13.1 DEFINITION DES ZONES PRESENTANT DES SIMILITUDES D’OUVRAGE (ZPSO).....9

13.2 SYNTHESE DU REPERAGE .....12

13.3 ESTIMATION DE LA QUANTITE DE MPCA.....21

14 TRAITEMENT DE L’AMIANTE.....23

14.1 SECURITE .....23

14.2 ELIMINATION DES MATERIAUX ET PRODUITS CONTENANT DE L’AMIANTE.....23

15 ANNEXES.....24

15.1 Croquis.....25

15.2 Photos.....36

15.3 Attestations d’assurance et Certification .....50

15.4 Rapports d’analyses.....55

15.5 Recommandations générales de Sécurité .....63

15.6 Obligations issues du repérage.....67

Diagnostics Amiante : Avant-Vente (DAAV), Avant Travaux (DAAT), Avant Démolition (DAAD), Dossier Technique Amiante (DTA),  
Contrôle Visuel, Evaluation de l’état de conservation des MPCA  
S.A.R.L. au capital de 150000 €, n° SIRET 508 983 491, Code APE 7120B  
Fiche : Diagnostic – FC-DIAG-A-03-01 – Date d’application : 13/04/2016



50, rue Colette, 76800 Saint-Etienne-du-Rouvray  
@ : an.diag@yahoo.fr / ☎ Fax : +33 272 221 360 / 📞 Tél. : +33 235 692 694

## 1 CONCLUSION DU PRE-RAPPORT

### 1. Il a été repéré des produits et matériaux contenant de l'amiante : Après analyses.

- Le joint de bride du local 1 au R-1 repéré sur le plan contient de l'amiante ;
- Le conduit type fibre ciment du local 4 au R-1 repéré sur le plan contient de l'amiante ;
- Le faux-plafond des bureaux usines 5 à 9 et la circulation au RDC sur la partie service technique contient de l'amiante ;
- La colle de plinthe dans les sanitaires au R+1 du bâtiment administratif (voir plan) contient de l'amiante ;

### 2. Il a été repéré des produits et matériaux contenant de l'amiante : Consultation de document.

- La toiture en tôles ondulées type fibre-ciment de l'usine (voir plan) contient de l'amiante après consultation du DTA SOCOTEC 203B0191133 ;
- Les joints tresses des portes coupe-feu (voir plan) contiennent de l'amiante après consultation du DTA SOCOTEC 203B0191133 ;
- Les conduits type fibre-ciment (voir plan) contiennent de l'amiante après consultation du DTA SOCOTEC 203B0191133 ;
- Les mastic vitrier des menuiseries au R+1 du bâtiment administratif contiennent de l'amiante après consultation du DTA SOCOTEC 203B0191133 ;
- Les dalles de sol et colle du local Baie et du Bureau process au RDC de l'usine contiennent de l'amiante après consultation du DTA SOCOTEC 203B0191133 ;

### 3. Il n'a pas été repéré de produit et matériau contenant de l'amiante : Après analyses.

- La colle de faïence dans les sanitaires dans le sous-sol au R-1 ne contient pas d'amiante ;
- La colle de carrelage dans le local 9 et les sanitaires dans le sous-sol au R-1 ne contient pas d'amiante ;
- La colle de plinthe dans le local 9 et les sanitaires dans le sous-sol au R-1 ne contient pas d'amiante ;
- La colle de carrelage dans les locaux de l'infirmerie au R-1 du bâtiment administratif ne contient pas d'amiante ;
- La colle de plinthe dans les locaux de l'infirmerie au R-1 du bâtiment administratif ne contient pas d'amiante ;
- La colle de faïence dans les locaux 1 et 3 de l'infirmerie au R-1 du bâtiment administratif ne contient pas d'amiante ;
- L'enduit et les bandes à placoplâtre des locaux de l'infirmerie au R-1 du bâtiment administratif ne contient pas d'amiante ;
- L'enduit peinture des poutres dans le local 8 dans le sous-sol au R-1 ne contient pas d'amiante ;
- L'enduit peinture des murs béton dans le local 2, 3 et 10 dans le sous-sol au R-1 ne contient pas d'amiante ;
- Les différents calorifugeages accessibles présents dans les locaux du sous-sol au R-1 ne contiennent pas d'amiante ;
- Les faux-plafonds des locaux 5, 9, 10 et les sanitaires dans le sous-sol au R-1 ne contiennent pas d'amiante ;
- Les joints type filasse sur les réseaux sprinklage dans le sous-sol au R-1 et au R+1 du bâtiment administratif ne contiennent pas d'amiante ;
- L'enduit peinture du plafond béton dans les locaux de l'infirmerie au R-1 du bâtiment administratif ne contient pas d'amiante ;
- Le revêtement mural dans le local 9 et les sanitaires dans le sous-sol au R-1 ne contient pas d'amiante ;
- Le revêtement de sol dans le local 10 dans le sous-sol au R-1 ne contient pas d'amiante ;
- La chape du Dosage PM au RDC de l'usine ne contient pas d'amiante ;

Diagnostics Amiante : Avant-Vente (DAAV), Avant Travaux (DAAT), Avant Démolition (DAAD), Dossier Technique Amiante (DTA),  
Contrôle Visuel, Evaluation de l'état de conservation des MPCA  
S.A.R.L. au capital de 150000 €, n° SIRET 508 983 491, Code APE 7120B  
Fiche : Diagnostic – FC-DIAG-A-03-01 – Date d'application : 13/04/2016



50, rue Colette, 76800 Saint-Etienne-du-Rouvray  
@ : [an.diag@yahoo.fr](mailto:an.diag@yahoo.fr) / ☎ Fax : +33 272 221 360 / 📞 Tél. : +33 235 692 694

- L'ensemble des colles de carrelage repéré au RDC dans le hall, l'accueil, le self, le vestiaire et la cuisine au RDC du bâtiment administratif, la circulation maintenance, les sanitaires et les vestiaires au RDC de la maintenance, les vestiaires et sanitaires Hommes et Femmes au R-1 du bâtiment administratif ne contient pas d'amiante ;
- L'ensemble des colles de faïence repéré au RDC dans le hall, la cuisine, le vestiaire au RDC du bâtiment administratif, la circulation maintenance et les sanitaires de la maintenance, ne contient pas d'amiante ;
- L'ensemble des colles de plinthe repéré au RDC dans le hall, le self, le vestiaire et la cuisine au RDC du bâtiment administratif, la circulation maintenance, les sanitaires et les vestiaires au RDC de la maintenance, les vestiaires et sanitaires Hommes et Femmes au R-1 du bâtiment administratif ne contient pas d'amiante ;
- Les dalles vinyles, la colle et le ragréage situé dans les services techniques au RDC et dans la sale « coffre » au RDC du bâtiment administratif ne contiennent pas d'amiante ;
- L'ensemble des enduits peintures des murs et poteaux des locaux Fonte, dosage PM et crémeux au RDC de l'usine ne contient pas d'amiante ;
- L'ensemble des enduits peinture des murs, poteaux et plafond des locaux du bâtiment administratif, du laboratoire, du service technique et de la maintenance ne contient pas d'amiante ;
- L'enduit peinture et les bandes à placoplâtre du service maintenance ne contiennent pas d'amiante ;
- Les faux plafonds des bureaux 1 à 4, 10 et la circulation du service technique au RDC ne contiennent pas d'amiante ;
- Le linoléum, la colle et le ragréage dans les bureaux maintenance au RDC ne contiennent pas d'amiante ;
- Les mastics vitrier des châssis vitrés du service maintenance et technique au RDC ne contiennent pas d'amiante ;
- La peinture de la charpente métallique du service technique ne contient pas d'amiante ;
- Les plaques bitumineuses derrière les portes de placard dans le laboratoire au RDC ne contiennent pas d'amiante ;
- Les revêtements de sol dans le local dosage PM, dosage crémeux, circulation fonte au RDC de l'usine ne contiennent pas d'amiante ;
- La résine au sol du service maintenance et du local sprinkler ne contient pas d'amiante ;
- Les bandes à placoplâtre des cloisons des locaux au R+1 du bâtiment administratif ne contiennent pas d'amiante ;
- La colle de faïence dans les sanitaires au R+1 du bâtiment administratif ne contient pas d'amiante ;
- La colle des plinthes plastique dans le laboratoire au RDC ne contient pas d'amiante ;
- Les dalles vinyles situé sur la mezzanine du service maintenance ne contiennent pas d'amiante ;
- Les dalles vinyles, la colle et le ragréage situé dans le laboratoire au RDC ne contiennent pas d'amiante ;
- L'enduit peinture des murs béton périphérique au R+1 du bâtiment administratif ne contiennent pas d'amiante ;
- Les faux-plafonds situé dans le service maintenance ne contiennent pas d'amiante ;
- L'ensembles des faux-plafond au R+1 du bâtiment administratif ne contiennent pas d'amiante ;
- Les faux-plafonds dans le laboratoire au RDC ne contiennent pas d'amiante ;
- L'isolant et le pare-vapeur situé dans le plénum au R+1 du bâtiment administratif ne contiennent pas d'amiante ;
- Les revêtements de sol dans les locaux au R+1 du bâtiment administratif ne contiennent pas d'amiante ;



**La mission n'a pu être menée à son terme, car des locaux ou parties d'ouvrages n'ont pu être visités. Il convient donc de réaliser des investigations complémentaires.**

Diagnostics Amiante : Avant-Vente (DAAV), Avant Travaux (DAAT), Avant Démolition (DAAD), Dossier Technique Amiante (DTA),  
Contrôle Visuel, Evaluation de l'état de conservation des MPCA  
S.A.R.L. au capital de 150000 €, n° SIRET 508 983 491, Code APE 7120B  
Fiche : Diagnostic – FC-DIAG-A-03-01 – Date d'application : 13/04/2016



50, rue Colette, 76800 Saint-Etienne-du-Rouvray  
@ : [an.diag@yahoo.fr](mailto:an.diag@yahoo.fr) / ☎ Fax : +33 272 221 360 / 📞 Tél. : +33 235 692 694

## 2 PRECONISATIONS D'ORDRE GENERAL

De manière générale, les matériaux en contact direct avec des matériaux amiantés sont considérés comme amiantés par pollution.

Tout autre matériau découvert pendant les opérations qui serait susceptible de contenir de l'amiante devra faire l'objet d'un complément de diagnostic par la société AN DIAG. Cette dernière reste à la disposition de la maîtrise d'ouvrage pour intervenir en urgence pour lever les doutes existants.

Repérage effectué le : 17 et 18/01/2022

Rapport rédigé en nos bureaux le : 03/03/2022

### A.N. DIAG

Diagnostic Immobilier Prélèvements Amiante  
50 rue Colette  
76800 SAINT ETIENNE DU ROUVRAY  
Tél. : 02 35 69 26 94  
Fax : 02 72 22 13 60  
Mail : [an.diag@yahoo.fr](mailto:an.diag@yahoo.fr)  
Siret : 508 983 491 Code NAF 7120B

### Signature

Mathieu BARON  
L'opérateur de repérage



50, rue Colette, 76800 Saint-Etienne-du-Rouvray  
@ : [an.diag@yahoo.fr](mailto:an.diag@yahoo.fr) / ☎ Fax : +33 272 221 360 / 📞 Tél. : +33 235 692 694

3 DESIGNATION DE L'IMMEUBLE

Bâtiment : RAMBOL – Usine  
Fonction :  
Adresse : 16, rue de la fosse aux chevaux  
78730 St Arnoult en Yvelines  
Date du permis de construire :

4 LOCAUX OU PARTIES DE LOCAUX, ELEMENTS OU PARTIES D'ELEMENTS NON VISITES

L'ensemble des locaux, disponible en phase 1, impactés par la démolition, ont été visité. Les réseaux enterrés sont hors périmètre de repérage.

5 OBJET DE LA MISSION

Le but de la mission est le repérage des matériaux et produit susceptible de contenir de l'amiante présents dans la liste C de l'annexe 13-9 du Décret du 03 juin 2011, impacté par la démolition.

La démolition impacte :  
- Démolition totale du bâtiment.

La mission de repérage se déroule en 2 phases, car l'usine est encore en production. La 1<sup>ère</sup> phase consiste à inspecter l'ensemble des bureaux et les zones non alimentaires ou plus exploitées. La 2<sup>ème</sup> phase consiste à inspecter après déménagement de l'usine toutes les zones alimentaires et à réaliser l'ensemble des sondages destructifs qui n'auraient pas pu être fait lors de la 1<sup>ère</sup> phase.

6 DESIGNATION DU TECHNICIEN

Société : A.N. Diag  
Nom du technicien : BARON Mathieu  
Adresse : 50, rue Colette - 76800 SAINT-ETIENNE-DU-ROUVRAY  
Police d'assurance : Assurance MMA, n°115 310 796  
N° certification amiante : CPDI 2379 v2 délivrée par I. CERT

7 DESIGNATIONS DU LABORATOIRE AYANT EFFECTUE LES ANALYSES

Laboratoire d'analyses accrédité : AN Diag  
50, rue colette  
76800 Saint-Etienne-du-Rouvray

Diagnostics Amiante : Avant-Vente (DAAV), Avant Travaux (DAAT), Avant Démolition (DAAD), Dossier Technique Amiante (DTA),  
Contrôle Visuel, Evaluation de l'état de conservation des MPCA  
S.A.R.L. au capital de 150000 €, n° SIRET 508 983 491, Code APE 7120B  
Fiche : Diagnostic – FC-DIAG-A-03-01 – Date d'application : 13/04/2016





50, rue Colette, 76800 Saint-Etienne-du-Rouvray  
@ : [an.diag@yahoo.fr](mailto:an.diag@yahoo.fr) / ☎ Fax : +33 272 221 360 / 📞 Tél. : +33 235 692 694

## 8 DESIGNATION DU DONNEUR D'ORDRE

**Nom :** RAMBOL  
**Adresse :** 9, 11 et 16, rue de la fosse aux chevaux  
78730 St Arnoult en Yvelines  
**Représentant :** Mr GRAPPE

## 9 DESIGNATION DE L'ACCOMPAGNATEUR

**Entreprise :** RAMBOL  
**Nom :** M. SZYMANSKI (Partiellement)

## 10 OBLIGATIONS

### Rappels de la Norme NF X 46-020 d'Aout 2017 (*extrait*)

#### Le donneur d'ordre est tenu :

- Contractuellement, de désigner auprès de l'opérateur de repérage un accompagnateur, qui doit avoir une connaissance des lieux inspectés et des éventuelles procédures particulières à mettre en œuvre dans certains locaux.
- De vérifier la cohérence entre le programme de travaux y compris de démolition, le périmètre et le programme de repérage proposés par l'opérateur de repérage, et transmet ses éventuelles observations ;
- De fournir les moyens nécessaires à mettre en œuvre pour accéder à certains matériaux (escabeau, échelle, échafaudage, plate-forme élévatrice de personnes, etc.), et d'en définir les conditions d'utilisation ;
- En fonction de la mission, de procéder aux démontages nécessitant des outillages et/ou aux investigations approfondies destructives demandés par l'opérateur de repérage ;
- Dans le cas où il modifie le programme de travaux, d'informer l'opérateur de repérage et d'adapter sa mission.
- De fournir les documents (plans, croquis, repérage antérieurs) utiles au repérage.

#### Obligations de l'opérateur de repérage

- Analyser les documents fournis par le donneur d'ordre afin de définir son intervention ;
- Veiller à la cohérence de l'ensemble des recherches et au récolement des résultats, lorsque sa mission consiste à compléter ou actualiser les repérages précédemment réalisés ;
- Examiner les rapports de mission de repérage existants et déterminer les éventuelles actions nécessaires : recherche d'informations complémentaires, réalisation des documents manquants en fonction des exigences définies dans les textes réglementaires ou dans le présent document ;
- Effectuer une reconnaissance préalable de l'immeuble bâti (différents locaux, volumes) afin de discerner les zones présentant des caractéristiques similaires, à partir des documents existants communiqués par le donneur d'ordre avant l'intervention.
- Organiser un cheminement logique permettant la visite systématique de toutes les parties de l'immeuble bâti faisant partie du périmètre de repérage.
- Vérifier que les moyens prévus permettent l'accès à tous les locaux et matériaux à repérer

Diagnostics Amiante : Avant-Vente (DAAV), Avant Travaux (DAAT), Avant Démolition (DAAD), Dossier Technique Amiante (DTA),  
Contrôle Visuel, Evaluation de l'état de conservation des MPCA  
S.A.R.L. au capital de 150000 €, n° SIRET 508 983 491, Code APE 7120B  
Fiche : Diagnostic – FC-DIAG-A-03-01 – Date d'application : 13/04/2016



50, rue Colette, 76800 Saint-Etienne-du-Rouvray  
@ : [an.diag@yahoo.fr](mailto:an.diag@yahoo.fr) / ☎ Fax : +33 272 221 360 / 📞 Tél. : +33 235 692 694

11 DOCUMENTS ANTERIEURS

Documents	Disponible	Observations
Dossier Technique Amiante	OUI	SANS OBJET
Rapport de repérage antérieur	OUI	DOSSIER TECHNIQUE AMIANTE – SOCOTEC – 203B0191137
Plan du site	OUI	SANS OBJET
Plan des locaux	OUI	SANS OBJET

12 METHODOLOGIE DU DIAGNOSTIC

12.1 CONDITIONS DE TRAVAIL

La maitrise d’ouvrage, commanditaire de l’opération, a mis tout en œuvre (moyens humains et matériels), conformément à la norme en vigueur, pour permettre à la société AN DIAG d’effectuer les sondages dans de bonnes conditions et de pouvoir ainsi apporter en conclusion de son étude des résultats fiables.

12.2 METHODOLOGIE DU DIAGNOSTIC

Conformément à la réglementation, le diagnostic a portée sur la recherche des matériaux et produits de la liste C présent dans l’annexe 13-9 du Décret n°2011-629 du 03 juin 2011 relatif à la protection de la population contre les risques sanitaires liés à une exposition à l’amiante dans les immeubles bâtis, susceptible de contenir de l’amiante directement ou indirectement impactés par la démolition.





50, rue Colette, 76800 Saint-Etienne-du-Rouvray  
@ : an.diag@yahoo.fr / Fax : +33 272 221 360 / Tél. : +33 235 692 694

13 RESULTATS DETAILLES DU REPERAGE

13.1 DEFINITION DES ZONES PRESENTANT DES SIMILITUDES D’OUVRAGE (ZPSO)

ZPSO n°	Caractère de la ZPSO	Ouvrage de référence	Observation	Locaux
1	Continue	Colle de carrelage		Local 9 et sanitaire au sous-sol
2	Continue	Colle de plinthe		Local 9 et sanitaire au sous-sol
3	Discontinue	Revêtement mural + plâtre		Local 9 et sanitaire au sous-sol
4	Discontinue	Faux-plafond		Local 9, 10 et sanitaire au Sous-sol
5	Discontinue	Revêtement de sol		Dosage PM et Dosage Crémeux au RDC
6	Discontinue	Revêtement de mur		Dosage PM et Dosage Crémeux au RDC
7	Discontinue	Enduit peinture	Poutre métallique	Toutes la partie Dosage PM et Crémeux au RDC
8	Continue	Dalle vinyle verte	-	Bureaux usines 1 à 10 et circulation au RDC
9	Discontinue	Faux-plafond	-	Bureaux usine 5 à 9 et circulation au RDC
10	Discontinue	Faux-plafond	-	Bureaux usine 1 à 4, bureau 10 et circulation au RDC
11	Continue	Colle de carrelage	-	Circulation maintenance, sanitaire et vestiaire au RDC
12	Continue	Colle de plinthe	-	Circulation maintenance, sanitaire et vestiaire au RDC
13	Discontinue	Colle de faïence	-	Circulation maintenance et sanitaire
14	Continue	Enduit peinture + bande à placoplâtre	-	Maintenance



50, rue Colette, 76800 Saint-Etienne-du-Rouvray  
@ : [an.diag@yahoo.fr](mailto:an.diag@yahoo.fr) / ☎ Fax : +33 272 221 360 / 📞 Tél. : +33 235 692 694

ZPSO n°	Caractère de la ZPSO	Ouvrage de référence	Observation	Locaux
15	Continue	Isolant + pare-vapeur (plénum)	-	Tout le plénum du bâtiment administratif au R+1
16	Discontinue	Faux-plafond	-	Bureaux 1, 2, 13, 14, 15 et salle de réunion dans le bâtiment administratif au R+1
17	Discontinue	Faux-plafond	-	Bureau 3 à 12 dans le bâtiment administratif au R+1
18	Discontinue	Bande à placoplâtre	-	Tous les murs de recoupement dans le plénum du bâtiment administratif au R+1
19	Continue	Enduit peinture	Mur béton	Tous les murs périphériques dans le bâtiment administratif au R+1
20	Continue	Revêtement de sol + colle + ragréage	-	Bâtiment administratif au R+1
21	Discontinue	Colle de plinthe	-	Tout le laboratoire au RDC
22	Continue	Dalle vinyle + colle	-	Tout le laboratoire au RDC
23	Continue	Faux-plafond	-	Tout le laboratoire au RDC
24	Discontinue	Enduit peinture	Plafond (dans plénum)	Tout le laboratoire au RDC
25	Discontinue	Enduit peinture	Mur plâtre	Tout le laboratoire au RDC
26	Discontinue	Enduit peinture	Mur béton	Tout le laboratoire au RDC
27	Discontinue	Enduit peinture	Poteau	Labo 5 et 6 au RDC
28	Continue	Dalle vinyle + colle + ragréage	-	Coffre et salle courrier au RDC
29	Continue	Colle de carrelage	-	Hall et accueil au RDC

Diagnostics Amiante : Avant-Vente (DAAV), Avant Travaux (DAAT), Avant Démolition (DAAD), Dossier Technique Amiante (DTA),  
Contrôle Visuel, Evaluation de l'état de conservation des MPCA  
S.A.R.L. au capital de 150000 €, n° SIRET 508 983 491, Code APE 7120B  
Fiche : Diagnostic – FC-DIAG-A-03-01 – Date d'application : 13/04/2016



50, rue Colette, 76800 Saint-Etienne-du-Rouvray  
@ : [an.diag@yahoo.fr](mailto:an.diag@yahoo.fr) / ☎ Fax : +33 272 221 360 / 📞 Tél. : +33 235 692 694

ZPSO n°	Caractère de la ZPSO	Ouvrage de référence	Observation	Locaux
30	Discontinue	Colle de carrelage	-	Self, vestiaire et cuisine au RDC et Vestiaire et sanitaire Homme et femme au R-1
31	Continue	Colle de carrelage	Seuil de porte	Vestiaire et cuisine au RDC
32	Continue	Colle de plinthe	-	Self, vestiaire et cuisine au RDC et Vestiaire et sanitaire Homme et femme au R-1
33	Discontinue	Colle de plinthe	-	Self, vestiaire et cuisine au RDC et Vestiaire et sanitaire Homme et femme au R-1
34	Discontinue	Faux-plafond	-	Self, vestiaire et cuisine au RDC et Vestiaire et sanitaire Homme et femme au R-1
35	Discontinue	Colle de faïence	-	Bureau 1 et 3 infirmerie au R-1



50, rue Colette, 76800 Saint-Etienne-du-Rouvray  
@ : [an.diag@yahoo.fr](mailto:an.diag@yahoo.fr) / ☎ Fax : +33 272 221 360 / 📞 Tél. : +33 235 692 694

13.2 SYNTHÈSE DU REPERAGE

La localisation des prélèvements est indiquée dans le tableau et repérée précisément sur les plans annexés à ce rapport.

Légende du tableau de repérage :  
NOIR : absence d’amiante  
**ROUGE** : présence d’amiante

N° du Prélèv.	Niveau	Pièce / Local	Date de prélèv.	Sol	Mur	Plafond	Autres	Matériaux	Observations	Zone Homogènes	Critères de conclusion	Résultat
MBA - 2789	R-1	Local 1	19/01/2022			X		Enveloppe plâtreuse	+ calorifugeage type laine	-	RA	Amiante non détecté
MBA - 2790	R-1	Local 1	19/01/2022			X		Enveloppe aluminium	+ calorifugeage type laine	-	RA	Amiante non détecté
<b>MBA - 2791</b>	<b>R-1</b>	<b>Local 1</b>	<b>19/01/2022</b>			<b>X</b>		<b>Joint</b>	<b>De bride</b>	<b>-</b>	<b>RA</b>	<b>PRESENCE D'AMIANTE</b>
MBA - 2792	R-1	Local 1	19/01/2022			X		Joint	De bride	-	RA	Amiante non détecté
MBA - 2793	R-1	Local 2	19/01/2022		X			Peinture	Béton	-	RA	Amiante non détecté
MBA - 2794	R-1	Local 3	19/01/2022		X			Peinture	Béton	-	RA	Amiante non détecté
<b>MBA - 2795</b>	<b>R-1</b>	<b>Local 4</b>	<b>19/01/2022</b>			<b>X</b>		<b>Conduit</b>	<b>Fibre ciment</b>	<b>-</b>	<b>RA</b>	<b>PRESENCE D'AMIANTE</b>
MBA - 2796	R-1	Local 5	19/01/2022		X			Enveloppe plâtreuse	+ calorifugeage type laine	-	RA	Amiante non détecté

Diagnostics Amiante : Avant-Vente (DAAV), Avant Travaux (DAAT), Avant Démolition (DAAD), Dossier Technique Amiante (DTA),  
Contrôle Visuel, Evaluation de l’état de conservation des MPCA  
S.A.R.L. au capital de 150000 €, n° SIRET 508 983 491, Code APE 7120B  
Fiche : Diagnostic – FC-DIAG-A-03-01 – Date d’application : 13/04/2016



50, rue Colette, 76800 Saint-Etienne-du-Rouvray  
@ : [an.diag@yahoo.fr](mailto:an.diag@yahoo.fr) / ☎ Fax : +33 272 221 360 / 📞 Tél. : +33 235 692 694

N° du Prélèv.	Niveau	Pièce / Local	Date de prélèv.	Sol	Mur	Plafond	Autres	Matériaux	Observations	Zone Homogènes	Critères de conclusion	Résultat
MBA - 2797	R-1	Local 5	19/01/2022			X		Faux plafond		-	RA	Amiante non détecté
MBA - 2798	R-1	Local 8	19/01/2022			X		Enduit Peinture	Poutre	-	RA	Amiante non détecté
MBA - 2799	R-1	Local 8	19/01/2022			X		Enveloppe plastique	+ calorifugeage type laine	-	RA	Amiante non détecté
MBA - 2800	R-1	Local 8	19/01/2022			X		Enveloppe bitumineuse	+ mousse bleu	-	RA	Amiante non détecté
MBA - 2801	R-1	Local 8	19/01/2022			X		Enveloppe bitumineuse	+ mousse marron	-	RA	Amiante non détecté
MBA - 2802	R-1	Sanitaire	19/01/2022		X			Colle	De faïence	-	RA	Amiante non détecté
MBA - 2803	R-1	Local 9	19/01/2022	X				Colle	De carrelage	1	RA	Amiante non détecté
MBA - 2804	R-1	Sanitaire	19/01/2022		X			Colle	De plinthe	2	RA	Amiante non détecté
MBA - 2805	R-1	Sanitaire	19/01/2022		X			Revêtement mural	+ plâtre	3	RA	Amiante non détecté
MBA - 2806	R-1	Sanitaire	19/01/2022			X		Faux plafond		4	RA	Amiante non détecté
MBA - 2807	R-1	Sanitaire	19/01/2022			X		Joint	Type filasse	-	RA	Amiante non détecté
MBA - 2808	R-1	Local 10	19/01/2022	X				Revêtement de sol		-	RA	Amiante non détecté

Diagnostics Amiante : Avant-Vente (DAAV), Avant Travaux (DAAT), Avant Démolition (DAAD), Dossier Technique Amiante (DTA),  
Contrôle Visuel, Evaluation de l'état de conservation des MPCA  
S.A.R.L. au capital de 150000 €, n° SIRET 508 983 491, Code APE 7120B  
Fiche : Diagnostic – FC-DIAG-A-03-01 – Date d'application : 13/04/2016



50, rue Colette, 76800 Saint-Etienne-du-Rouvray  
@ : [an.diag@yahoo.fr](mailto:an.diag@yahoo.fr) / ☎ Fax : +33 272 221 360 / 📞 Tél. : +33 235 692 694

N° du Prélèv.	Niveau	Pièce / Local	Date de prélèv.	Sol	Mur	Plafond	Autres	Matériaux	Observations	Zone Homogènes	Critères de conclusion	Résultat
MBA - 2809	R-1	Local 10	19/01/2022		X			Enduit Peinture	Béton	-	RA	Amiante non détecté
MBA - 2810	RDC	Dosage PM	19/01/2022	X				Revêtement de sol		5	RA	Amiante non détecté
MBA - 2811	RDC	Dosage PM	19/01/2022		X			Revêtement mural	En remonté du sol	6	RA	Amiante non détecté
MBA - 2812	RDC	Dosage PM	19/01/2022	X				Chape		-	RA	Amiante non détecté
MBA - 2813	RDC	Dosage PM	19/01/2022	X				Revêtement de sol	Plot béton	-	RA	Amiante non détecté
MBA - 2814	RDC	Circulation Fonte + Dosage PM	19/01/2022		X			Enduit Peinture	Mur sous bassement	-	RA	Amiante non détecté
MBA - 2815	RDC	Circulation Fonte + Dosage PM	19/01/2022		X			Enduit Peinture	Poutre	7	RA	Amiante non détecté
MBA - 2816	RDC	Circulation Fonte + Dosage PM	19/01/2022	X				Revêtement de sol	Vert	-	RA	Amiante non détecté
MBA - 2817	RDC	Circulation Fonte + Dosage PM	19/01/2022	X				Revêtement de sol	Beige	-	RA	Amiante non détecté
MBA - 2818	RDC	Bureau 09 - Service Technique	19/01/2022	X				Dalle vinyle	Verte	8	RA	Amiante non détecté
MBA - 2819	RDC	Bureau 09 - Service Technique	19/01/2022	X				Colle	+ ragréage	-	RA	Amiante non détecté

Diagnostics Amiante : Avant-Vente (DAAV), Avant Travaux (DAAT), Avant Démolition (DAAD), Dossier Technique Amiante (DTA),  
Contrôle Visuel, Evaluation de l'état de conservation des MPCA  
S.A.R.L. au capital de 150000 €, n° SIRET 508 983 491, Code APE 7120B  
Fiche : Diagnostic – FC-DIAG-A-03-01 – Date d'application : 13/04/2016





50, rue Colette, 76800 Saint-Etienne-du-Rouvray  
@ : [an.diag@yahoo.fr](mailto:an.diag@yahoo.fr) / ☎ Fax : +33 272 221 360 / 📞 Tél. : +33 235 692 694

N° du Prélèv.	Niveau	Pièce / Local	Date de prélèv.	Sol	Mur	Plafond	Autres	Matériaux	Observations	Zone Homogènes	Critères de conclusion	Résultat
MBA - 2820	RDC	Bureau 109 - Service Technique	19/01/2022		X			Peinture	Charpente métallique	-	RA	Amiante non détecté
<b>MBA - 2821</b>	<b>RDC</b>	<b>Bureau 109 - Service Technique</b>	<b>19/01/2022</b>			<b>X</b>		<b>Faux plafond</b>		<b>9</b>	<b>RA</b>	<b>PRESENCE D'AMIANTE</b>
MBA - 2822	RDC	Circulation	19/01/2022		X			Enduit Peinture	Béton	-	RA	Amiante non détecté
MBA - 2823	RDC	Bureau 10 - Service Technique	19/01/2022	X				Colle	+ ragréage	-	RA	Amiante non détecté
MBA - 2824	RDC	Bureau 10 - Service Technique	19/01/2022		X			Mastic	Vitrier	-	RA	Amiante non détecté
MBA - 2825	RDC	Bureau 10 - Service Technique	19/01/2022			X		Faux plafond		10	RA	Amiante non détecté
MBA - 2826	RDC	Circulation maintenance	19/01/2022	X				Colle	De carrelage	11	RA	Amiante non détecté
MBA - 2827	RDC	Circulation maintenance	19/01/2022		X			Colle	De plinthe	12	RA	Amiante non détecté
MBA - 2828	RDC	Circulation maintenance	19/01/2022		X			Colle	De faïence	13	RA	Amiante non détecté
MBA - 2829	RDC	Vestiaire	19/01/2022			X		Enduit Peinture		-	RA	Amiante non détecté

Diagnostics Amiante : Avant-Vente (DAAV), Avant Travaux (DAAT), Avant Démolition (DAAD), Dossier Technique Amiante (DTA),  
Contrôle Visuel, Evaluation de l'état de conservation des MPCA  
S.A.R.L. au capital de 150000 €, n° SIRET 508 983 491, Code APE 7120B  
Fiche : Diagnostic – FC-DIAG-A-03-01 – Date d'application : 13/04/2016



50, rue Colette, 76800 Saint-Etienne-du-Rouvray  
@ : [an.diag@yahoo.fr](mailto:an.diag@yahoo.fr) / ☎ Fax : +33 272 221 360 / 📞 Tél. : +33 235 692 694

N° du Prélèv.	Niveau	Pièce / Local	Date de prélèv.	Sol	Mur	Plafond	Autres	Matériaux	Observations	Zone Homogènes	Critères de conclusion	Résultat
MBA - 2830	RDC	Couloir maintenance	19/01/2022		X			Enduit Peinture	Béton	-	RA	Amiante non détecté
MBA - 2831	RDC	Maintenance	19/01/2022		X			Mastic - vitrier	Côté usine	-	RA	Amiante non détecté
MBA - 2832	RDC	Maintenance	19/01/2022		X			Mastic - vitrier	Coté extérieur	-	RA	Amiante non détecté
MBA - 2833	RDC	Maintenance	19/01/2022	X				Résine		-	RA	Amiante non détecté
MBA - 2834	RDC	Bureau 3 - Maintenance	19/01/2022	X				Linoléum	+ colle + ragréage	-	RA	Amiante non détecté
MBA - 2835	RDC	Bureau 3 - Maintenance	19/01/2022			X		Enduit Peinture	+ bande à placoplâtre	14	RA	Amiante non détecté
MBA - 2836	R+1	Mezzanine - Maintenance	19/01/2022	X				Dalle vinyle	Blanche	-	RA	Amiante non détecté
MBA - 2837	R+1	Mezzanine - Maintenance	19/01/2022	X				Dalle vinyle	Bleu	-	RA	Amiante non détecté
MBA - 2838	R+1	Mezzanine - Maintenance	19/01/2022			X		Faux plafond		-	RA	Amiante non détecté
MBA - 2839	R+1	Salle de réunion	19/01/2022			X		Isolant + pare vapeur	Plénum	15	RA	Amiante non détecté
MBA - 2840	R+1	Salle de réunion	19/01/2022			X		Faux plafond		16	RA	Amiante non détecté
MBA - 2841	R+1	Salle de réunion	19/01/2022		X			Enduit Peinture	Béton	19	RA	Amiante non détecté

Diagnostics Amiante : Avant-Vente (DAAV), Avant Travaux (DAAT), Avant Démolition (DAAD), Dossier Technique Amiante (DTA),  
Contrôle Visuel, Evaluation de l'état de conservation des MPCA  
S.A.R.L. au capital de 150000 €, n° SIRET 508 983 491, Code APE 7120B  
Fiche : Diagnostic – FC-DIAG-A-03-01 – Date d'application : 13/04/2016



50, rue Colette, 76800 Saint-Etienne-du-Rouvray  
@ : [an.diag@yahoo.fr](mailto:an.diag@yahoo.fr) / ☎ Fax : +33 272 221 360 / 📞 Tél. : +33 235 692 694

N° du Prélèv.	Niveau	Pièce / Local	Date de prélèv.	Sol	Mur	Plafond	Autres	Matériaux	Observations	Zone Homogènes	Critères de conclusion	Résultat
MBA - 2842	R+1	Bureau 2	19/01/2022	X				Revêtement de sol	+ colle + ragréage	20	RA	Amiante non détecté
MBA - 2843	R+1	Local 3	19/01/2022		X			Bande à placoplâtre	Dans plénum	18	RA	Amiante non détecté
MBA - 2844	R+1	Local 3	19/01/2022				X	Joint - type filasse	Sprinklage	-	RA	Amiante non détecté
MBA - 2845	R+1	Local 3	19/01/2022			X		Faux plafond		17	RA	Amiante non détecté
MBA - 2846	R+1	Circulation	19/01/2022	X				Revêtement de sol	+ colle + ragréage	20	RA	Amiante non détecté
MBA - 2847	R+1	Circulation	19/01/2022			X		Faux plafond		-	RA	Amiante non détecté
MBA - 2848	R+1	Sanitaire	19/01/2022		X			Colle	De faïence	-	RA	Amiante non détecté
MBA - 2849	R+1	Sanitaire	19/01/2022		X			Colle	De plinthe	-	RA	PRESENCE D'AMIANTE
MBA - 2850	R+1	Circulation	19/01/2022	X				Revêtement de sol	+ colle + ragréage	-	RA	Amiante non détecté
MBA - 2851	R+1	Bureau 7	19/01/2022	X				Revêtement de sol	+ colle + ragréage	-	RA	Amiante non détecté
MBA - 2852	R+1	Escalier	19/01/2022			X		Faux plafond		-	RA	Amiante non détecté
MBA - 2853	R+1	Escalier	19/01/2022	X				Revêtement de sol	+ colle	-	RA	Amiante non détecté

Diagnostics Amiante : Avant-Vente (DAAV), Avant Travaux (DAAT), Avant Démolition (DAAD), Dossier Technique Amiante (DTA),  
Contrôle Visuel, Evaluation de l'état de conservation des MPCA  
S.A.R.L. au capital de 150000 €, n° SIRET 508 983 491, Code APE 7120B  
Fiche : Diagnostic – FC-DIAG-A-03-01 – Date d'application : 13/04/2016



50, rue Colette, 76800 Saint-Etienne-du-Rouvray  
@ : [an.diag@yahoo.fr](mailto:an.diag@yahoo.fr) / ☎ Fax : +33 272 221 360 / 📞 Tél. : +33 235 692 694

N° du Prélèv.	Niveau	Pièce / Local	Date de prélèv.	Sol	Mur	Plafond	Autres	Matériaux	Observations	Zone Homogènes	Critères de conclusion	Résultat
MBA - 2854	R+1	Escalier	19/01/2022			X		Faux plafond		-	RA	Amiante non détecté
MBA - 2855	R+1	Labo 1	19/01/2022		X			Peinture	Charpente métallique	-	RA	Amiante non détecté
MBA - 2856	R+1	Labo 1	19/01/2022		X			Colle	De plinthe plastique	21	RA	Amiante non détecté
MBA - 2857	R+1	Labo 1	19/01/2022	X				Dalle vinyle	+ colle + ragréage	22	RA	Amiante non détecté
MBA - 2858	R+1	Labo 1	19/01/2022			X		Faux plafond		23	RA	Amiante non détecté
MBA - 2859	RDC	Labo 1	19/01/2022			X		Enduit Peinture		24	RA	Amiante non détecté
MBA - 2860	RDC	Labo 2	19/01/2022		X			Enduit Peinture	Plâtre	25	RA	Amiante non détecté
MBA - 2861	RDC	Labo 3	19/01/2022		X			Enduit Peinture	Béton	26	RA	Amiante non détecté
MBA - 2862	RDC	Labo 5	19/01/2022		X			Enduit Peinture	Poteau	27	RA	Amiante non détecté
MBA - 2863	RDC	Labo 1	19/01/2022		X			Plaque bitumineuse	Porte de placard	-	RA	Amiante non détecté
MBA - 2864	RDC	Coffre	19/01/2022	X				Dalle vinyle	+ colle + ragréage	28	RA	Amiante non détecté
MBA - 2865	RDC	Hall	19/01/2022	X				Colle	De carrelage	29	RA	Amiante non détecté

Diagnostics Amiante : Avant-Vente (DAAV), Avant Travaux (DAAT), Avant Démolition (DAAD), Dossier Technique Amiante (DTA),  
Contrôle Visuel, Evaluation de l'état de conservation des MPCA  
S.A.R.L. au capital de 150000 €, n° SIRET 508 983 491, Code APE 7120B  
Fiche : Diagnostic – FC-DIAG-A-03-01 – Date d'application : 13/04/2016



50, rue Colette, 76800 Saint-Etienne-du-Rouvray  
@ : [an.diag@yahoo.fr](mailto:an.diag@yahoo.fr) / ☎ Fax : +33 272 221 360 / 📞 Tél. : +33 235 692 694

N° du Prélèv.	Niveau	Pièce / Local	Date de prélèv.	Sol	Mur	Plafond	Autres	Matériaux	Observations	Zone Homogènes	Critères de conclusion	Résultat
MBA - 2866	RDC	Hall	19/01/2022		X			Colle	De plinthe	-	RA	Amiante non détecté
MBA - 2867	RDC	Hall	19/01/2022	X				Colle	De carrelage	-	RA	Amiante non détecté
MBA - 2868	RDC	Hall	19/01/2022	X				Colle	De carrelage	-	RA	Amiante non détecté
MBA - 2869	RDC	Hall	19/01/2022					Colle	De faïence	-	RA	Amiante non détecté
MBA - 2870	RDC	Hall	19/01/2022					Colle	De faïence	-	RA	Amiante non détecté
MBA - 2871	RDC	Hall	19/01/2022	X				Colle	De carrelage	-	RA	Amiante non détecté
MBA - 2872	RDC	Cuisine	19/01/2022					Colle	De faïence	-	RA	Amiante non détecté
MBA - 2873	RDC	Cuisine	19/01/2022		X			Enduit peinture	Placoplâtre	-	RA	Amiante non détecté
MBA - 2874	RDC	Vestiaire	19/01/2022	X				Colle	De carrelage	30	RA	Amiante non détecté
MBA - 2875	RDC	Vestiaire	19/01/2022	X				Colle	De carrelage	31	RA	Amiante non détecté
MBA - 2876	RDC	Vestiaire	19/01/2022		X			Colle	De faïence	-	RA	Amiante non détecté
MBA - 2877	RDC	Vestiaire	19/01/2022		X			Enduit Peinture	+ revêtement mural	-	RA	Amiante non détecté

Diagnostics Amiante : Avant-Vente (DAAV), Avant Travaux (DAAT), Avant Démolition (DAAD), Dossier Technique Amiante (DTA),  
Contrôle Visuel, Evaluation de l'état de conservation des MPCA  
S.A.R.L. au capital de 150000 €, n° SIRET 508 983 491, Code APE 7120B  
Fiche : Diagnostic – FC-DIAG-A-03-01 – Date d'application : 13/04/2016



50, rue Colette, 76800 Saint-Etienne-du-Rouvray  
@ : [an.diag@yahoo.fr](mailto:an.diag@yahoo.fr) / ☎ Fax : +33 272 221 360 / 📞 Tél. : +33 235 692 694

N° du Prélèv.	Niveau	Pièce / Local	Date de prélèv.	Sol	Mur	Plafond	Autres	Matériaux	Observations	Zone Homogènes	Critères de conclusion	Résultat
MBA - 2878	RDC	Vestiaire	19/01/2022		X			Colle	De plinthe	33	RA	Amiante non détecté
MBA - 2879	R-1	Infirmierie	19/01/2022		X			Colle	De plinthe	-	RA	Amiante non détecté
MBA - 2880	R-1	Infirmierie	19/01/2022	X				Colle	De carrelage	-	RA	Amiante non détecté
MBA - 2881	R-1	Infirmierie	19/01/2022		X			Colle	De faïence	35	RA	Amiante non détecté
MBA - 2882	R-1	Infirmierie	19/01/2022		X			Enduit	+ bande à placoplâtre	-	RA	Amiante non détecté
MBA - 2883	R-1	Infirmierie	19/01/2022			X		Enduit peinture	-	-	RA	Amiante non détecté
MBA - 2884	RDC	Local sprinklers	19/01/2022	X				Résine	+ ragréage	-	RA	Amiante non détecté
MBA - 2885	RDC	Local sprinklers	19/01/2022		X			Enduit Peinture	Extérieur	-	RA	Amiante non détecté

Matériaux liste B

EP = évaluation périodique ;  
AC1 = action corrective de premier niveau ;  
AC2 = action corrective de second niveau.

Matériaux liste A

Score 1 = évaluation périodique  
Score 2 = surveillance du niveau d’empoussièrement  
Score 3 = réalisation des travaux de retrait ou de confinement

Critères de conclusion

MM : Marquage du Matériau  
DC : Document Consulté (factures, fiche technique,)  
RA : Résultat Analyse  
NA : Nature du matériau ou produit





50, rue Colette, 76800 Saint-Etienne-du-Rouvray  
@ : [an.diag@yahoo.fr](mailto:an.diag@yahoo.fr) / Fax : +33 272 221 360 / Tél. : +33 235 692 694

13.3 ESTIMATION DE LA QUANTITE DE MPCA

Niveau	Pièce / Local	Matériaux	Observations	Quantité de MPCA
RDC	Garage	Tôles ondulées	Toiture	30 m²
			Total	30 m²

Niveau	Pièce / Local	Matériaux	Observations	Quantité de MPCA
R-1	Espace Pierre	Mastic Vitrier	Porte et châssis aluminium	2 u
RDC	Extérieur	Mastic Vitrier	Porte, fenêtre et châssis aluminium	45 u
			Total	47 u

Niveau	Pièce / Local	Matériaux	Observations	Quantité de MPCA
R-1	Tout le bâtiment	Conduit fibre-ciment	(Conduits uniquement visible)	15 u
			Total	15 u

Niveau	Pièce / Local	Matériaux	Observations	Quantité de MPCA
R-1	Réserve	Colle de Faïence	-	15 m²
			Total	15 m²

Niveau	Pièce / Local	Matériaux	Observations	Quantité de MPCA
R-1	Espace pierre	Enduit peinture	Poteau	5 u
			Total	5 u

Diagnostics Amiante : Avant-Vente (DAAV), Avant Travaux (DAAT), Avant Démolition (DAAD), Dossier Technique Amiante (DTA),  
Contrôle Visuel, Evaluation de l'état de conservation des MPCA  
S.A.R.L. au capital de 150000 €, n° SIRET 508 983 491, Code APE 7120B  
Fiche : Diagnostic – FC-DIAG-A-03-01 – Date d'application : 13/04/2016



50, rue Colette, 76800 Saint-Etienne-du-Rouvray  
@ : [an.diag@yahoo.fr](mailto:an.diag@yahoo.fr) / ☎ Fax : +33 272 221 360 / 📞 Tél. : +33 235 692 694

Niveau	Pièce / Local	Matériaux	Observations	Quantité de MPCA
R-1	Espace pierre	Enduit peinture	Poteau	5 u
			Total	5 u

Il est impossible de quantifier un linéaire ou une surface sur les enduits peinture des murs béton et également sur les murs dont les enduits et bande à placoplâtre contiennent de l’amiante (ils sont néanmoins représentés sur les plans)



50, rue Colette, 76800 Saint-Etienne-du-Rouvray  
@ : [an.diag@yahoo.fr](mailto:an.diag@yahoo.fr) / ☎ Fax : +33 272 221 360 / 📞 Tél. : +33 235 692 694

## 14 TRAITEMENT DE L'AMIANTE

### 14.1 SECURITE

Les interventions sur les matériaux et produits contenant de l'amiante peuvent mettre en cause l'intégrité des matériaux et peuvent conduire à des expositions dangereuses si des mesures de protection renforcées ne sont pas prises.

Les recommandations générales de sécurité (jointes en annexe du rapport) sont rappelées dans l'Arrêté du 21 décembre 2012 *relatif aux recommandations générales de sécurité et au contenu de la fiche récapitulative du « dossier technique amiante »*

Les consignes générales de sécurité sont annexées au rapport sur 4 pages.

### 14.2 ELIMINATION DES MATERIAUX ET PRODUITS CONTENANT DE L'AMIANTE

Les déchets contenant de l'amiante lié à des matériaux inertes ayant conservé leur intégrité peuvent être éliminés dans des Installations de Stockage de Déchets Non Dangereux (ISDND) si ces installations disposent d'un casier de stockage dédié à ce type de déchets.

Tout autre déchet amianté doit être éliminé dans une Installation de Stockage pour Déchets Dangereux (ISDD) ou être vitrifiés. En particulier, les déchets liés au fonctionnement du chantier, lorsqu'ils sont susceptibles d'être contaminés par de l'amiante, doivent être éliminés dans une Installation de Stockage pour Déchets Dangereux (ISDD) ou être vitrifiés

Ces déchets sont conditionnés en doubles sacs étanches, puis stocké des grands récipients pour vrac (GRV) ou sur palettes filmées (pour les tôles fibres-ciment par exemple).

Les consignes sont rappelées dans l'annexe 1 de l'Arrêté du 21 décembre 2012 *relatif aux recommandations générales de sécurité et au contenu de la fiche récapitulative du « dossier technique amiante »* et dans l'Arrêté du 12 mars 2012 *relatif au stockage des déchets d'amiante*.



50, rue Colette, 76800 Saint-Etienne-du-Rouvray  
@ : [an.diag@yahoo.fr](mailto:an.diag@yahoo.fr) / ☎ Fax : +33 272 221 360 / 📞 Tél. : +33 235 692 694

15 ANNEXES

15.1	Croquis.....	25
15.2	Photos.....	36
15.3	Attestations d’assurance et Certification .....	50
15.4	Rapports d’analyses.....	55
15.5	Recommandations générales de Sécurité .....	63
15.6	Obligations issues du repérage.....	67



50, rue Colette, 76800 Saint-Etienne-du-Rouvray  
@ : [an.diag@yahoo.fr](mailto:an.diag@yahoo.fr) / ☎ Fax : +33 272 221 360 / 📞 Tél. : +33 235 692 694

15.1 Croquis



50, rue Colette, 76800 Saint-Etienne-du-Rouvray  
@ : [an.diag@yahoo.fr](mailto:an.diag@yahoo.fr) / 📠 Fax : +33 272 221 360 / 📞 Tél. : +33 235 692 694

Usine

Non concerné  
par le  
repérage :  
année 2002

Non concerné  
par le  
repérage :  
année 2010

Non concerné  
par le  
repérage :  
année 2005

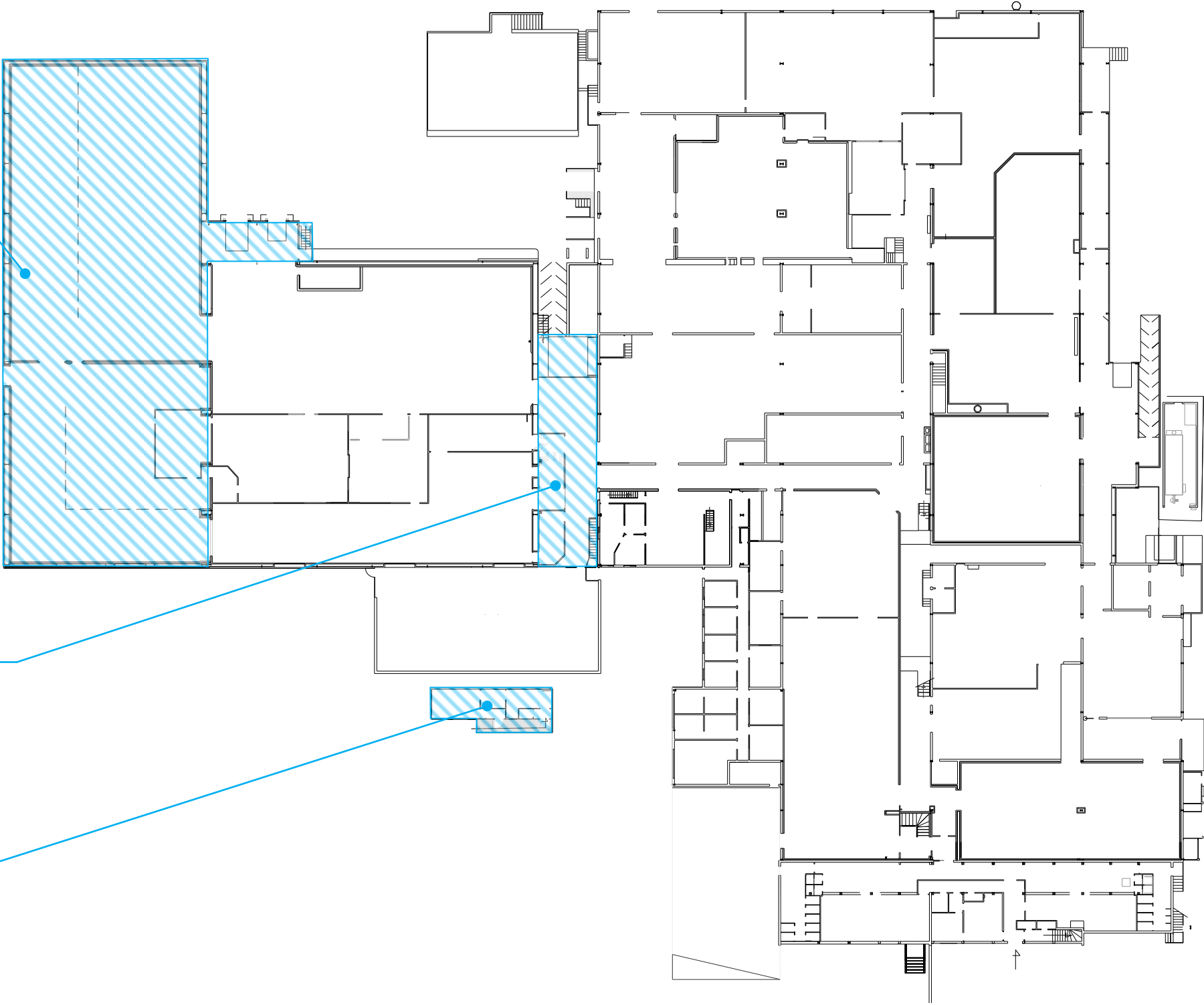





50, rue Colette, 76800 Saint-Etienne-du-Rouvray  
@ : [an.diag@yahoo.fr](mailto:an.diag@yahoo.fr) / 📠 Fax : +33 272 221 360 / 📞 Tél. : +33 235 692 694

Toiture - Usine

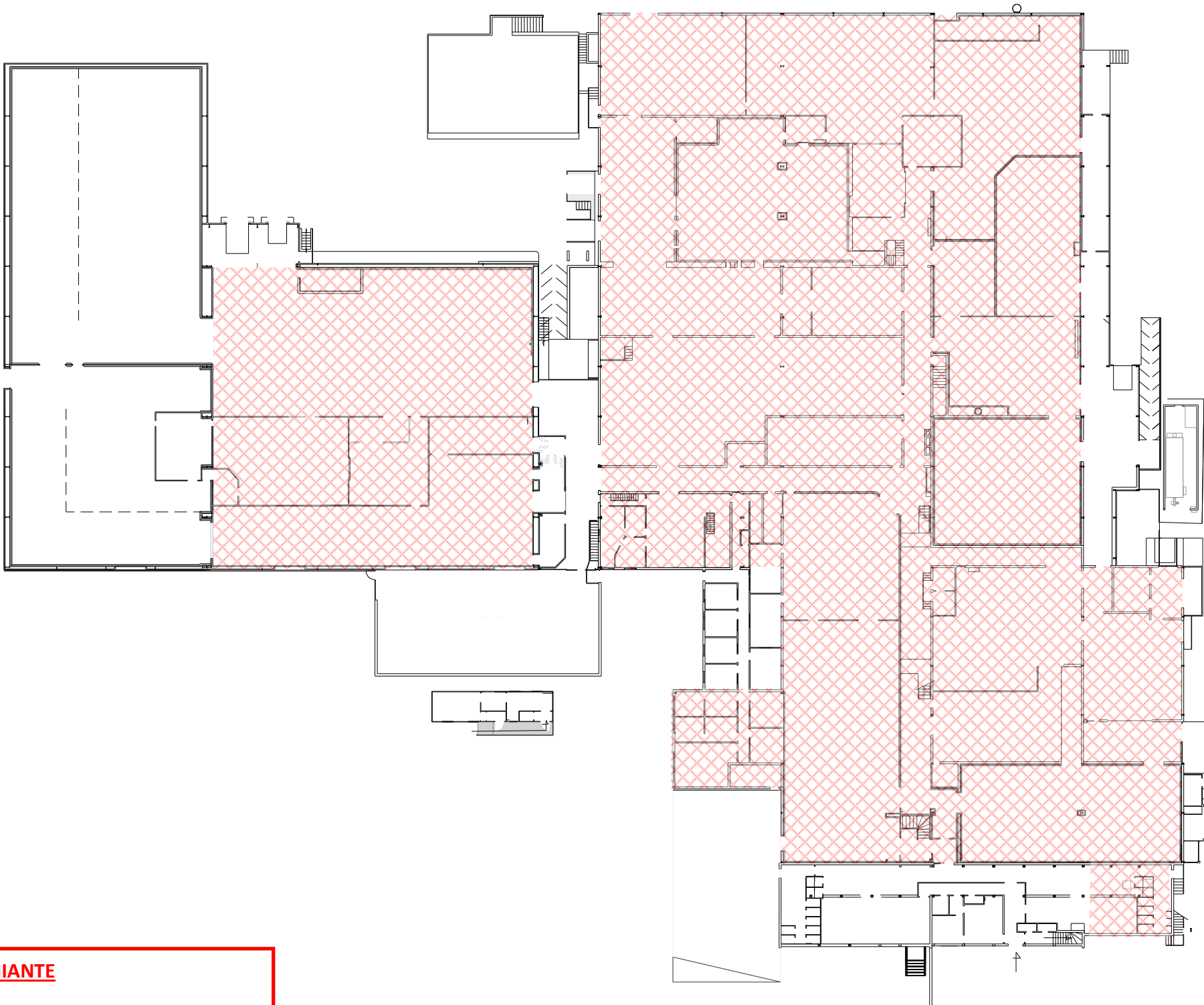

**PRESENCE D'AMIANTE**



**Tôles ondulées fibres-ciment contenant de l'amiante**

Diagnostics Amiante : Avant-Vente (DAAV), Avant Travaux (DAAT), Avant Démolition (DAAD), Dossier Technique Amiante (DTA),  
Contrôle Visuel, Evaluation de l'état de conservation des MPCA  
S.A.R.L. au capital de 150000 €, n° SIRET 508 983 491, Code APE 7120B  
Fiche : Diagnostic – FC-DIAG-A-03-01 – Date d'application : 13/04/2016



50, rue Colette, 76800 Saint-Etienne-du-Rouvray  
@ : [an.diag@yahoo.fr](mailto:an.diag@yahoo.fr) / 📠 Fax : +33 272 221 360 / 📞 Tél. : +33 235 692 694

Sous-Sol - Usine

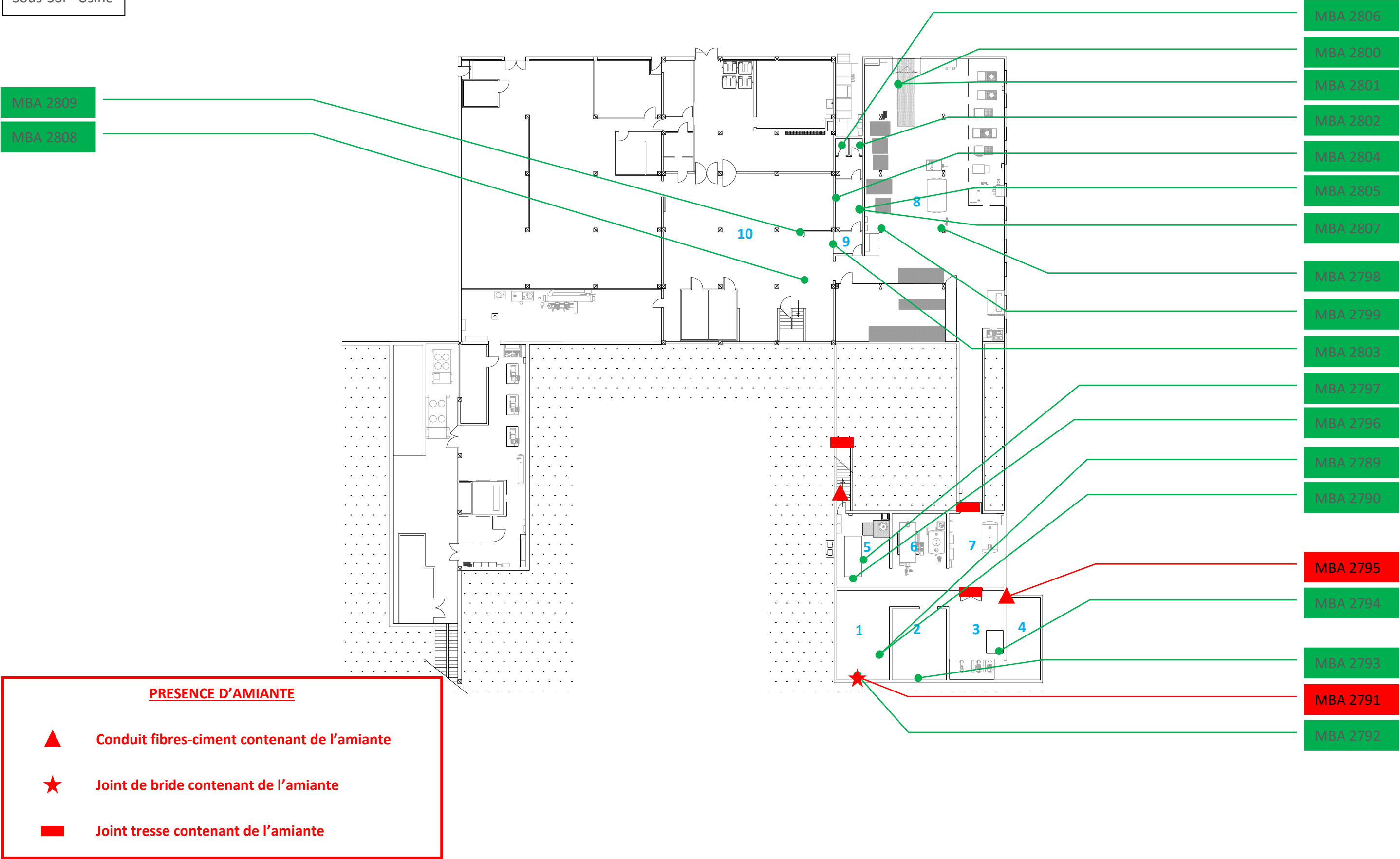

Diagnostics Amiante : Avant-Vente (DAAV), Avant Travaux (DAAT), Avant Démolition (DAAD), Dossier Technique Amiante (DTA),  
Contrôle Visuel, Evaluation de l'état de conservation des MPCA  
S.A.R.L. au capital de 150000 €, n° SIRET 508 983 491, Code APE 7120B  
Fiche : Diagnostic – FC-DIAG-A-03-01 – Date d'application : 13/04/2016



50, rue Colette, 76800 Saint-Etienne-du-Rouvray  
@ : [an.diag@yahoo.fr](mailto:an.diag@yahoo.fr) / 📠 Fax : +33 272 221 360 / 📞 Tél. : +33 235 692 694

RDC - Usine

MBA 2881

MBA 2880

MBA 2882

MBA 2883

MBA 2879

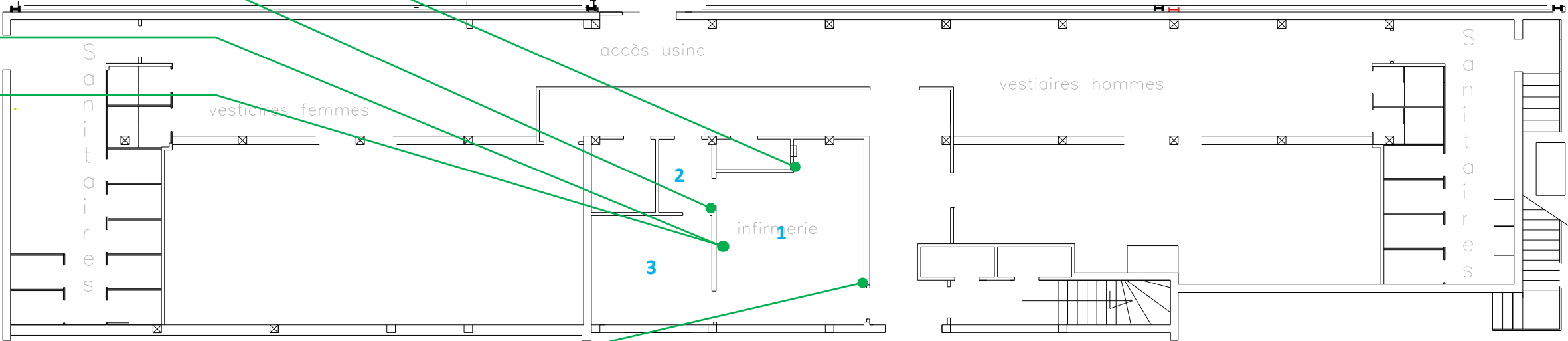

**Absence d'Amiante**



50, rue Colette, 76800 Saint-Etienne-du-Rouvray  
@ : [an.diag@yahoo.fr](mailto:an.diag@yahoo.fr) / Fax : +33 272 221 360 / Tél. : +33 235 692 694

R+1 - Usine

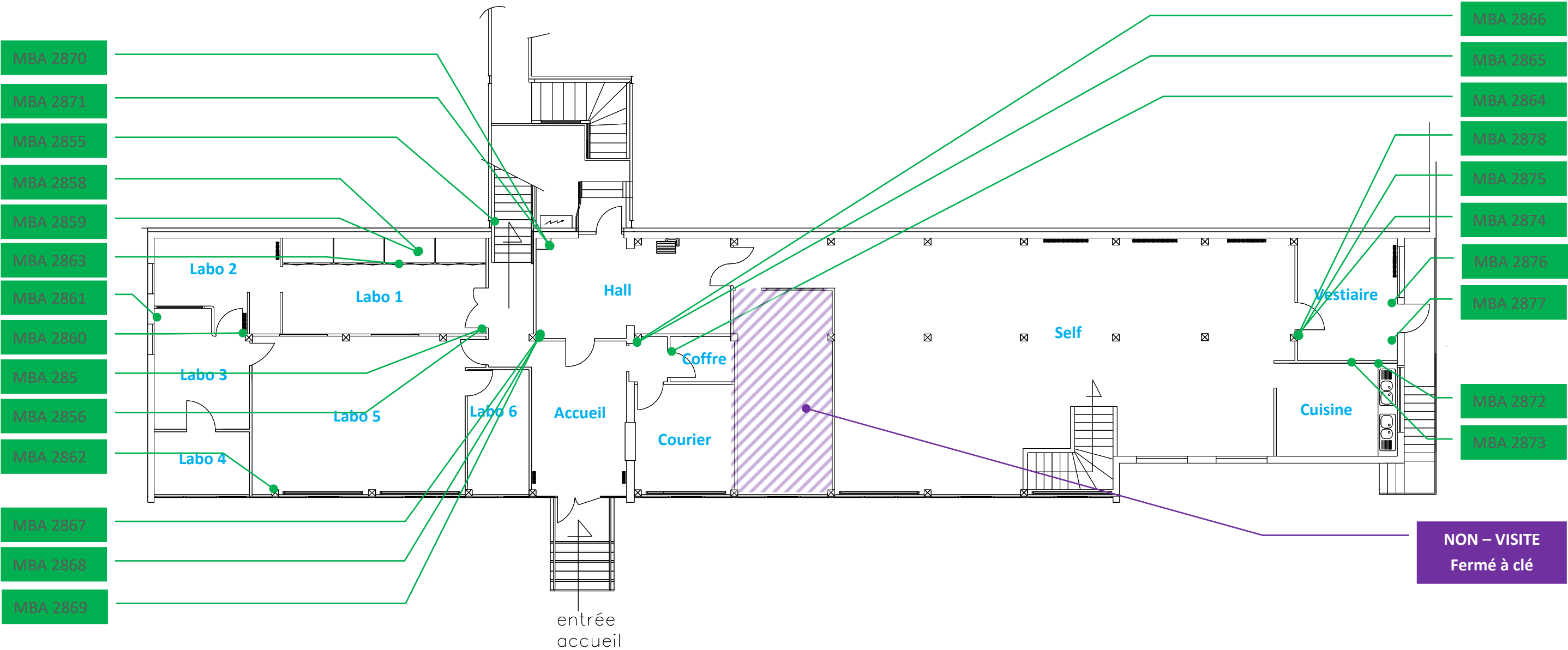

**Absence d'Amiante**



50, rue Colette, 76800 Saint-Etienne-du-Rouvray  
@ : [an.diag@yahoo.fr](mailto:an.diag@yahoo.fr) / Fax : +33 272 221 360 / Tél. : +33 235 692 694

R+2 - Usine

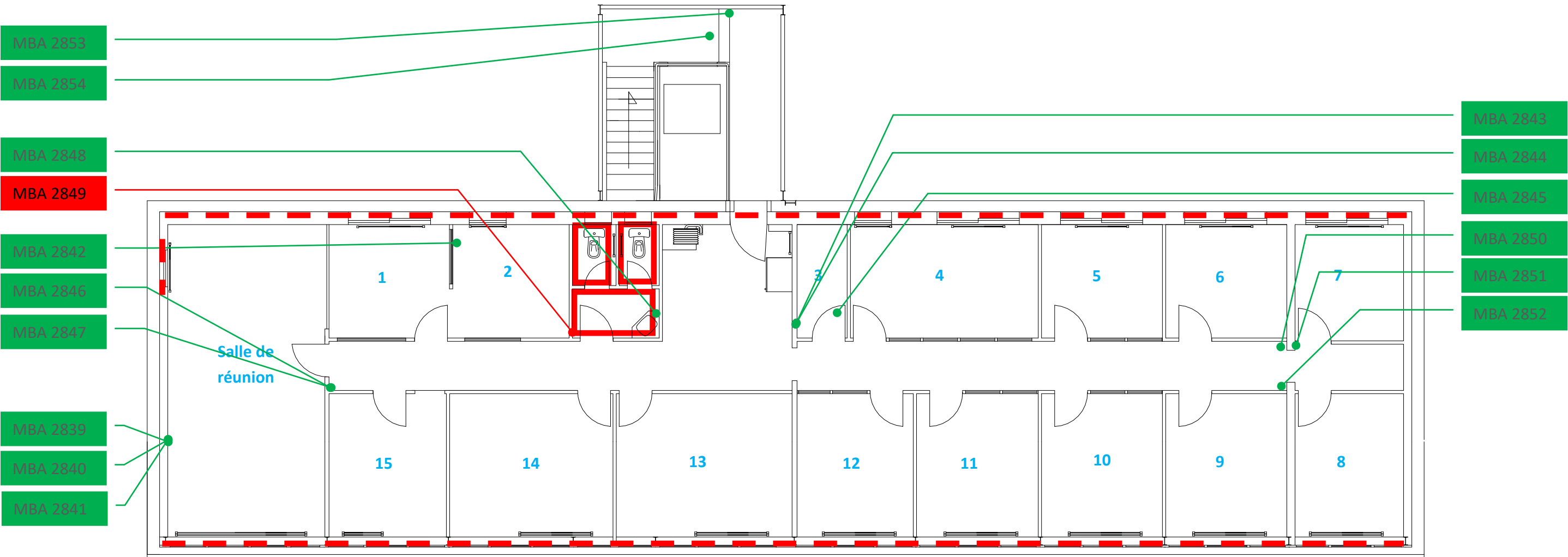

**PRESENCE D'AMIANTE**

- Colle plinthe contenant de l'amiante
- Mastic vitrier contenant de l'amiante

Diagnostics Amiante : Avant-Vente (DAAV), Avant Travaux (DAAT), Avant Démolition (DAAD), Dossier Technique Amiante (DTA),  
Contrôle Visuel, Evaluation de l'état de conservation des MPCA  
S.A.R.L. au capital de 150000 €, n° SIRET 508 983 491, Code APE 7120B  
Fiche : Diagnostic – FC-DIAG-A-03-01 – Date d'application : 13/04/2016



50, rue Colette, 76800 Saint-Etienne-du-Rouvray  
@ : [an.diag@yahoo.fr](mailto:an.diag@yahoo.fr) / 📠 Fax : +33 272 221 360 / 📞 Tél. : +33 235 692 694

Rdc - Maintenance

MBA 2831

MBA 2833

MBA 2832

MBA 2834

MBA 2835

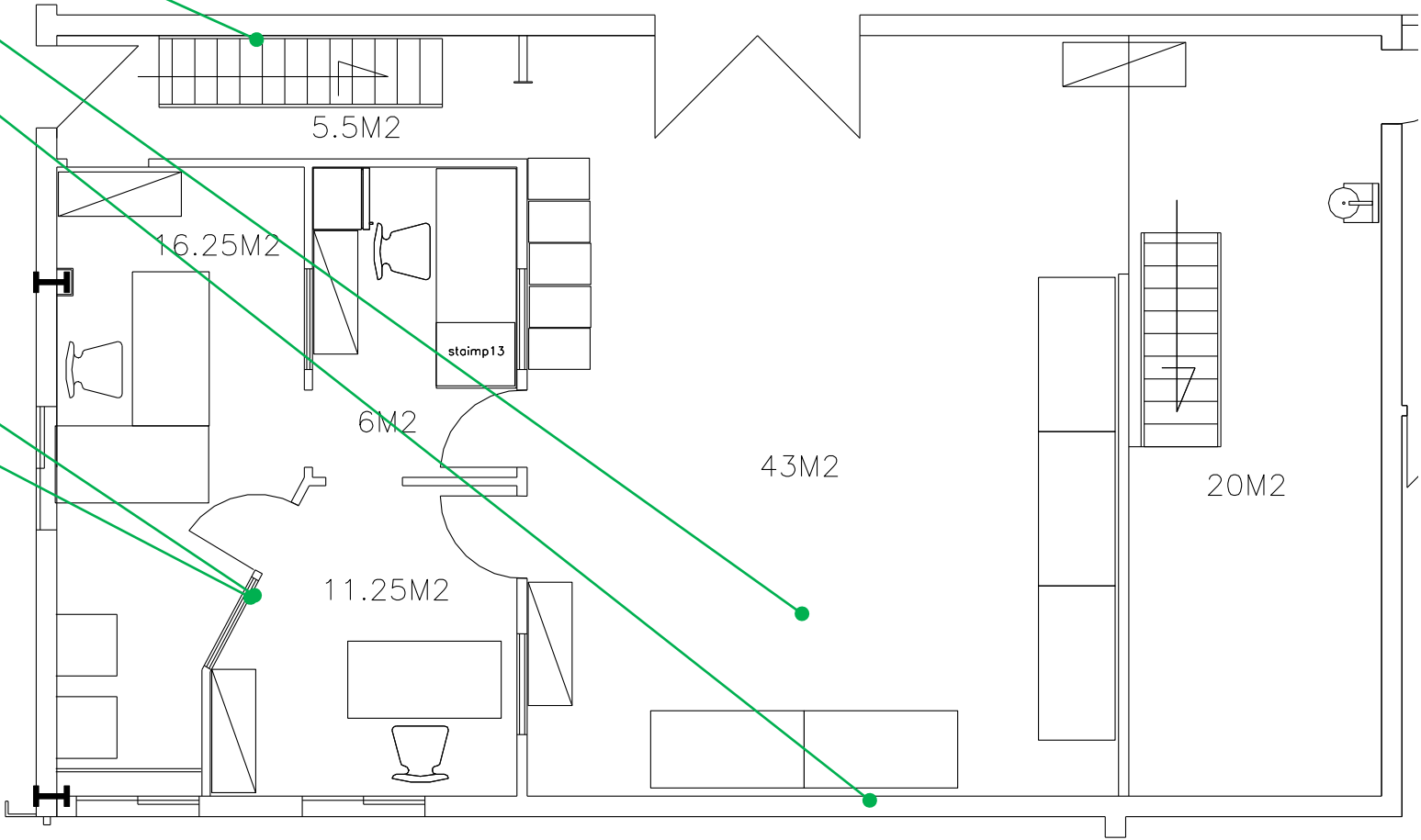

**Absence d'Amiante**

Diagnostics Amiante : Avant-Vente (DAAV), Avant Travaux (DAAT), Avant Démolition (DAAD), Dossier Technique Amiante (DTA),  
Contrôle Visuel, Evaluation de l'état de conservation des MPCA  
S.A.R.L. au capital de 150000 €, n° SIRET 508 983 491, Code APE 7120B  
Fiche : Diagnostic – FC-DIAG-A-03-01 – Date d'application : 13/04/2016





50, rue Colette, 76800 Saint-Etienne-du-Rouvray  
@ : [an.diag@yahoo.fr](mailto:an.diag@yahoo.fr) / 📠 Fax : +33 272 221 360 / 📞 Tél. : +33 235 692 694

R+1 - Maintenance

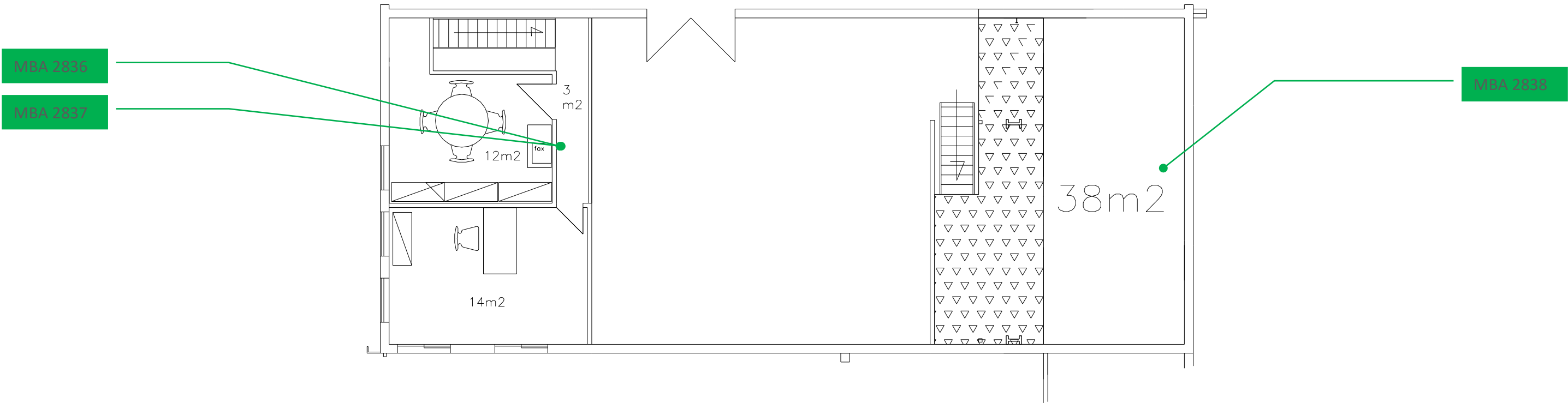

**Absence d'Amiante**

Diagnostics Amiante : Avant-Vente (DAAV), Avant Travaux (DAAT), Avant Démolition (DAAD), Dossier Technique Amiante (DTA),  
Contrôle Visuel, Evaluation de l'état de conservation des MPCA  
S.A.R.L. au capital de 150000 €, n° SIRET 508 983 491, Code APE 7120B  
Fiche : Diagnostic – FC-DIAG-A-03-01 – Date d'application : 13/04/2016



50, rue Colette, 76800 Saint-Etienne-du-Rouvray  
@ : [an.diag@yahoo.fr](mailto:an.diag@yahoo.fr) / 📠 Fax : +33 272 221 360 / 📞 Tél. : +33 235 692 694

Rdc – Bureau usine

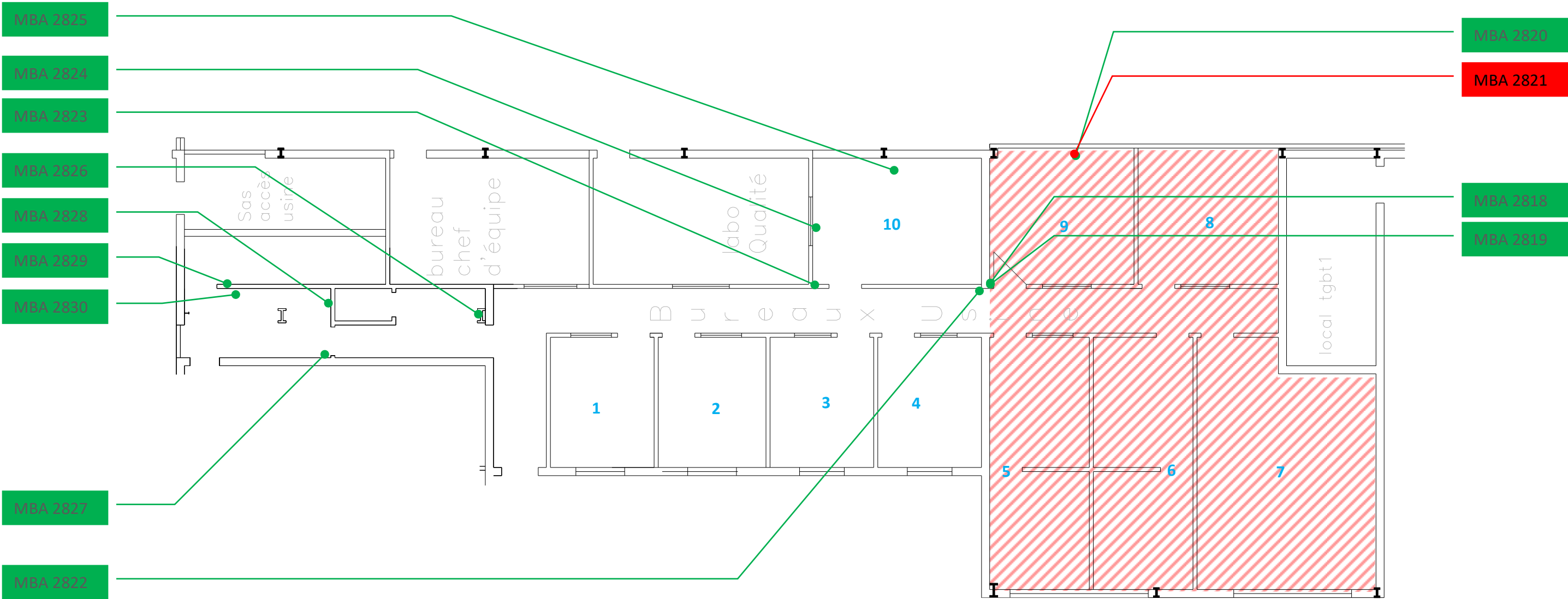

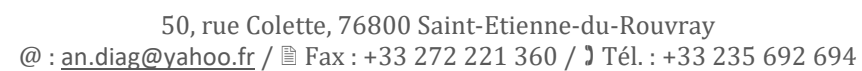

Rdc –Usine

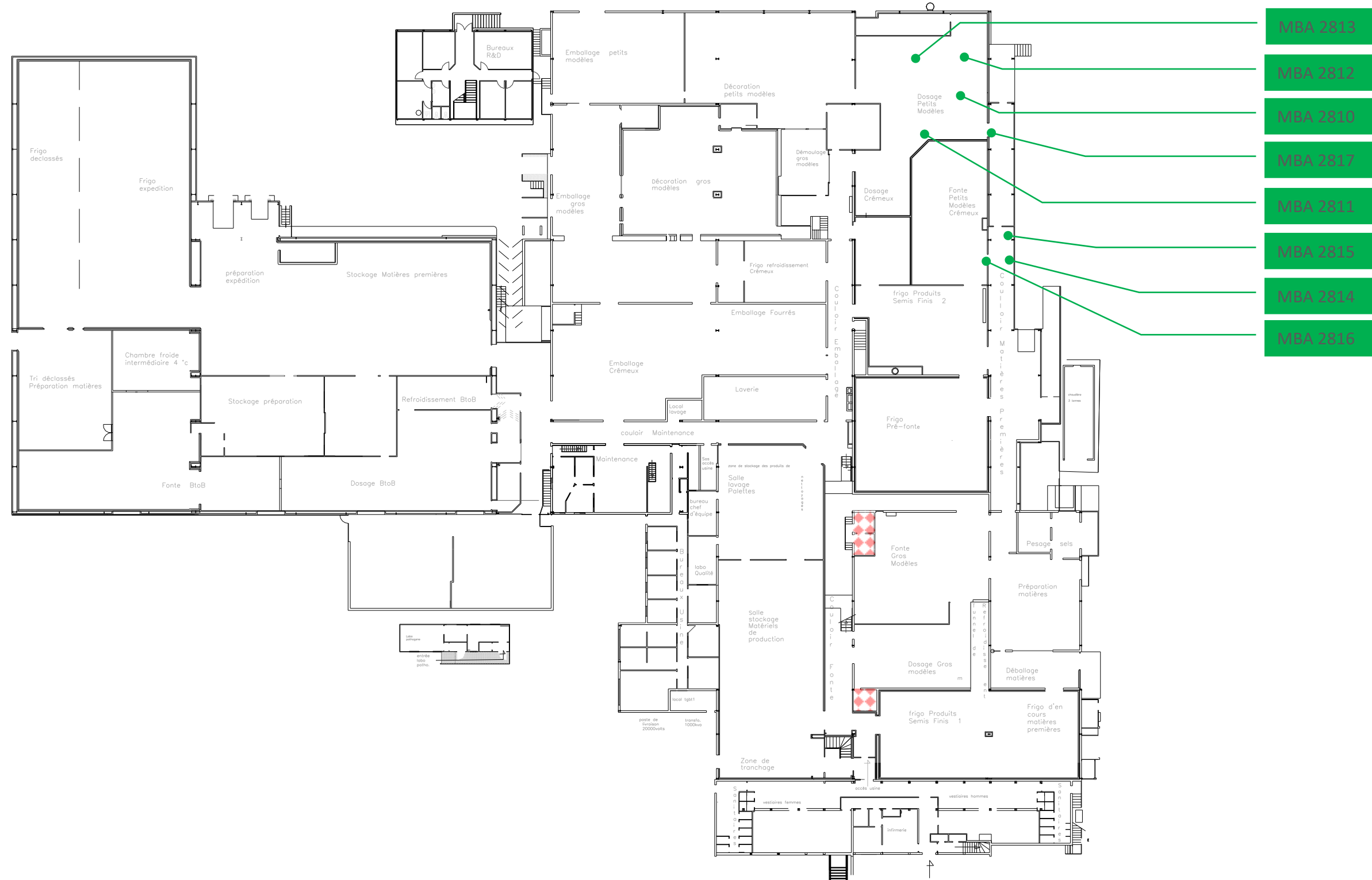

## PRESENCE D'AMIANTE



## Dalle de sol + colle contenant de l'amiante

Diagnostics Amiante : Avant-Vente (DAAV), Avant Travaux (DAAT), Avant Démolition (DAAD), Dossier Technique Amiante (DTA),  
 Contrôle Visuel, Evaluation de l'état de conservation des MPCA  
 S.A.R.L. au capital de 150000 €, n° SIRET 508 983 491, Code APE 7120B  
 Fiche : Diagnostic – FC-DIAG-A-03-01 – Date d'application : 13/04/2016



50, rue Colette, 76800 Saint-Etienne-du-Rouvray  
@ : [an.diag@yahoo.fr](mailto:an.diag@yahoo.fr) / 📠 Fax : +33 272 221 360 / 📞 Tél. : +33 235 692 694

15.2 Photos



50, rue Colette, 76800 Saint-Etienne-du-Rouvray  
@ : an.diag@yahoo.fr / ☎ Fax : +33 272 221 360 / 📞 Tél. : +33 235 692 694









MBA 2789	MBA 2790
MBA 2791	MBA 2792
MBA 2793	MBA 2794
MBA 2795	MBA 2796

Diagnostics Amiante : Avant-Vente (DAAV), Avant Travaux (DAAT), Avant Démolition (DAAD), Dossier Technique Amiante (DTA),  
Contrôle Visuel, Evaluation de l'état de conservation des MPCA  
S.A.R.L. au capital de 150000 €, n° SIRET 508 983 491, Code APE 7120B  
Fiche : Diagnostic – FC-DIAG-A-03-01 – Date d'application : 13/04/2016





50, rue Colette, 76800 Saint-Etienne-du-Rouvray  
@ : [an.diag@yahoo.fr](mailto:an.diag@yahoo.fr) / ☎ Fax : +33 272 221 360 / 📞 Tél. : +33 235 692 694

MBA 2797	MBA 2798
	
MBA 2799	MBA 2800
	
MBA 2801	MBA 2802
	
MBA 2803	MBA 2804
	

Diagnostics Amiante : Avant-Vente (DAAV), Avant Travaux (DAAT), Avant Démolition (DAAD), Dossier Technique Amiante (DTA),  
Contrôle Visuel, Evaluation de l'état de conservation des MPCA  
S.A.R.L. au capital de 150000 €, n° SIRET 508 983 491, Code APE 7120B  
Fiche : Diagnostic – FC-DIAG-A-03-01 – Date d'application : 13/04/2016



50, rue Colette, 76800 Saint-Etienne-du-Rouvray  
@ : [an.diag@yahoo.fr](mailto:an.diag@yahoo.fr) / ☎ Fax : +33 272 221 360 / 📞 Tél. : +33 235 692 694

MBA 2805	MBA 2806
MBA 2807	MBA 2808
MBA 2809	MBA 2810
MBA 2811	MBA 2812

Diagnostics Amiante : Avant-Vente (DAAV), Avant Travaux (DAAT), Avant Démolition (DAAD), Dossier Technique Amiante (DTA),  
Contrôle Visuel, Evaluation de l'état de conservation des MPCA  
S.A.R.L. au capital de 150000 €, n° SIRET 508 983 491, Code APE 7120B  
Fiche : Diagnostic – FC-DIAG-A-03-01 – Date d'application : 13/04/2016





50, rue Colette, 76800 Saint-Etienne-du-Rouvray  
@ : [an.diag@yahoo.fr](mailto:an.diag@yahoo.fr) / ☎ Fax : +33 272 221 360 / 📞 Tél. : +33 235 692 694

MBA 2813	MBA 2814
	
MBA 2815	MBA 2816
	
MBA 2817	MBA 2818
	
MBA 2819	MBA 2820
	

Diagnostics Amiante : Avant-Vente (DAAV), Avant Travaux (DAAT), Avant Démolition (DAAD), Dossier Technique Amiante (DTA),  
Contrôle Visuel, Evaluation de l'état de conservation des MPCA  
S.A.R.L. au capital de 150000 €, n° SIRET 508 983 491, Code APE 7120B  
Fiche : Diagnostic – FC-DIAG-A-03-01 – Date d'application : 13/04/2016





50, rue Colette, 76800 Saint-Etienne-du-Rouvray  
@ : [an.diag@yahoo.fr](mailto:an.diag@yahoo.fr) / ☎ Fax : +33 272 221 360 / 📞 Tél. : +33 235 692 694

MBA 2821	MBA 2822
MBA 2823	MBA 2824
MBA 2825	MBA 2826
MBA 2827	MBA 2828

Diagnostics Amiante : Avant-Vente (DAAV), Avant Travaux (DAAT), Avant Démolition (DAAD), Dossier Technique Amiante (DTA),  
Contrôle Visuel, Evaluation de l'état de conservation des MPCA  
S.A.R.L. au capital de 150000 €, n° SIRET 508 983 491, Code APE 7120B  
Fiche : Diagnostic – FC-DIAG-A-03-01 – Date d'application : 13/04/2016



50, rue Colette, 76800 Saint-Etienne-du-Rouvray  
@ : [an.diag@yahoo.fr](mailto:an.diag@yahoo.fr) / ☎ Fax : +33 272 221 360 / 📞 Tél. : +33 235 692 694

MBA 2829	MBA 2830
MBA 2831	MBA 2832
MBA 2833	MBA 2834
MBA 2835	MBA 2836

Diagnosics Amiante : Avant-Vente (DAAV), Avant Travaux (DAAT), Avant Démolition (DAAD), Dossier Technique Amiante (DTA),  
Contrôle Visuel, Evaluation de l'état de conservation des MPCA  
S.A.R.L. au capital de 150000 €, n° SIRET 508 983 491, Code APE 7120B  
Fiche : Diagnostic – FC-DIAG-A-03-01 – Date d'application : 13/04/2016





50, rue Colette, 76800 Saint-Etienne-du-Rouvray  
@ : [an.diag@yahoo.fr](mailto:an.diag@yahoo.fr) / Fax : +33 272 221 360 / Tél. : +33 235 692 694

MBA 2837	MBA 2838
MBA 2839	MBA 2840
MBA 2841	MBA 2842
MBA 2843	MBA 2844

Diagnostics Amiante : Avant-Vente (DAAV), Avant Travaux (DAAT), Avant Démolition (DAAD), Dossier Technique Amiante (DTA),  
Contrôle Visuel, Evaluation de l'état de conservation des MPCA  
S.A.R.L. au capital de 150000 €, n° SIRET 508 983 491, Code APE 7120B  
Fiche : Diagnostic – FC-DIAG-A-03-01 – Date d'application : 13/04/2016



50, rue Colette, 76800 Saint-Etienne-du-Rouvray  
@ : [an.diag@yahoo.fr](mailto:an.diag@yahoo.fr) / ☎ Fax : +33 272 221 360 / 📞 Tél. : +33 235 692 694

MBA 2845	MBA 2846
	
MBA 2847	MBA 2848
	
MBA 2849	MBA 2850
	
MBA 2851	MBA 2852
	

Diagnostics Amiante : Avant-Vente (DAAV), Avant Travaux (DAAT), Avant Démolition (DAAD), Dossier Technique Amiante (DTA),  
Contrôle Visuel, Evaluation de l'état de conservation des MPCA  
S.A.R.L. au capital de 150000 €, n° SIRET 508 983 491, Code APE 7120B  
Fiche : Diagnostic – FC-DIAG-A-03-01 – Date d'application : 13/04/2016





50, rue Colette, 76800 Saint-Etienne-du-Rouvray  
@ : [an.diag@yahoo.fr](mailto:an.diag@yahoo.fr) / ☎ Fax : +33 272 221 360 / 📞 Tél. : +33 235 692 694

MBA 2853	MBA 2854
MBA 2855	MBA 2856
MBA 2857	MBA 2858
MBA 2859	MBA 2860

Diagnostics Amiante : Avant-Vente (DAAV), Avant Travaux (DAAT), Avant Démolition (DAAD), Dossier Technique Amiante (DTA),  
Contrôle Visuel, Evaluation de l'état de conservation des MPCA  
S.A.R.L. au capital de 150000 €, n° SIRET 508 983 491, Code APE 7120B  
Fiche : Diagnostic – FC-DIAG-A-03-01 – Date d'application : 13/04/2016



50, rue Colette, 76800 Saint-Etienne-du-Rouvray  
@ : [an.diag@yahoo.fr](mailto:an.diag@yahoo.fr) / ☎ Fax : +33 272 221 360 / 📞 Tél. : +33 235 692 694

MBA 2861	MBA 2862
MBA 2863	MBA 2864
MBA 2865	MBA 2866
MBA 2867	MBA 2868

Diagnostics Amiante : Avant-Vente (DAAV), Avant Travaux (DAAT), Avant Démolition (DAAD), Dossier Technique Amiante (DTA),  
Contrôle Visuel, Evaluation de l'état de conservation des MPCA  
S.A.R.L. au capital de 150000 €, n° SIRET 508 983 491, Code APE 7120B  
Fiche : Diagnostic – FC-DIAG-A-03-01 – Date d'application : 13/04/2016





50, rue Colette, 76800 Saint-Etienne-du-Rouvray  
@ : [an.diag@yahoo.fr](mailto:an.diag@yahoo.fr) / ☎ Fax : +33 272 221 360 / 📞 Tél. : +33 235 692 694

MBA 2869	MBA 2870
MBA 2871	MBA 2872
MBA 2873	MBA 2874
MBA 2875	MBA 2876

Diagnostics Amiante : Avant-Vente (DAAV), Avant Travaux (DAAT), Avant Démolition (DAAD), Dossier Technique Amiante (DTA),  
Contrôle Visuel, Evaluation de l'état de conservation des MPCA  
S.A.R.L. au capital de 150000 €, n° SIRET 508 983 491, Code APE 7120B  
Fiche : Diagnostic – FC-DIAG-A-03-01 – Date d'application : 13/04/2016



50, rue Colette, 76800 Saint-Etienne-du-Rouvray  
@ : [an.diag@yahoo.fr](mailto:an.diag@yahoo.fr) / ☎ Fax : +33 272 221 360 / 📞 Tél. : +33 235 692 694

MBA 2877	MBA 2878
	
MBA 2879	MBA 2880
	
MBA 2881	MBA 2882
	
MBA 2883	MBA 2884
	

Diagnostics Amiante : Avant-Vente (DAAV), Avant Travaux (DAAT), Avant Démolition (DAAD), Dossier Technique Amiante (DTA),  
Contrôle Visuel, Evaluation de l'état de conservation des MPCA  
S.A.R.L. au capital de 150000 €, n° SIRET 508 983 491, Code APE 7120B  
Fiche : Diagnostic – FC-DIAG-A-03-01 – Date d'application : 13/04/2016





50, rue Colette, 76800 Saint-Etienne-du-Rouvray  
@ : [an.diag@yahoo.fr](mailto:an.diag@yahoo.fr) / ☎ Fax : +33 272 221 360 / 📞 Tél. : +33 235 692 694

MBA 2885	MBA 2886
	



50, rue Colette, 76800 Saint-Etienne-du-Rouvray  
@ : [an.diag@yahoo.fr](mailto:an.diag@yahoo.fr) / 📠 Fax : +33 272 221 360 / 📞 Tél. : +33 235 692 694

15.3 Attestations d’assurance et Certification

Diagnostics Amiante : Avant-Vente (DAAV), Avant Travaux (DAAT), Avant Démolition (DAAD), Dossier Technique Amiante (DTA),  
Contrôle Visuel, Evaluation de l’état de conservation des MPCA  
S.A.R.L. au capital de 150000 €, n° SIRET 508 983 491, Code APE 7120B  
Fiche : Diagnostic – FC-DIAG-A-03-01 – Date d’application : 13/04/2016



50, rue Colette, 76800 Saint-Etienne-du-Rouvray  
@ : an.diag@yahoo.fr / ☎ Fax : +33 272 221 360 / 📞 Tél. : +33 235 692 694



ATTESTATION D'ASSURANCE RESPONSABILITÉ CIVILE  
PROFESSIONNELLE DE L'EXPERT REALISANT DES  
EXPERTISES ET DIAGNOSTICS IMMOBILIERS

L'Assureur, MMA IARD Assurances Mutuelles / MMA IARD atteste que :

SARL AN DIAG  
50 rue Colette  
76800 SAINT ETIENNE DU ROUVRAY  
Siret n°508983491 00038

est titulaire d'un contrat n° 115 310 795

garantissant sa Responsabilité Civile Professionnelle d'Expert immobilier dans le cadre des missions de diagnostic et expertise désignées dans le tableau ci dessous :

La garantie du contrat porte exclusivement :  
▪ sur les diagnostics et expertises immobiliers désignés dans le tableau ci-dessous:  
▪ et à condition qu'ils et elles soient réalisés par des personnes possédant toutes les certifications correspondantes exigées par la réglementation.

NATURE DES DIAGNOSTICS ET EXPERTISES ASSURES PAR LE CONTRAT
- Constat de Risque d'Exposition au Plomb (CREP)
- Etat mentionnant la présence ou l'absence de matériaux ou produits contenant de l'amiante
- Etat relatif à la présence de termites dans le bâtiment
- Etat de l'installation intérieure de gaz naturel
- Etat des risques naturels et technologiques
- Diagnostic de performance énergétique
- Etat de l'installation intérieure d'électricité
- Mesurage « Loi Carrez »
- Etat relatif à la présence d'insectes xylophages (autres que termites) et parasites dans le bâtiment
- DRIPP contrôle plomb après travaux
- diagnostic amiante avant travaux - avant démolition
- Diagnostic plomb avant travaux - avant démolition
- Contrôle visuel de l'amiante après désamiantage

MMA IARD Assurances Mutuelles d'assurance mutuelle à cotisations fixes, RCS Le Mans 775 652 126  
MMA IARD Société anonyme au capital de 537 052 368 euros, RCS Le Mans 440 048 882  
Sièges sociaux : 14 boulevard Marie et Alexandre Oyon – 72030 Le Mans cedex 9  
Entreprises régies par le code des assurances.

Diagnostics Amiante : Avant-Vente (DAAV), Avant Travaux (DAAT), Avant Démolition (DAAD), Dossier Technique Amiante (DTA),  
Contrôle Visuel, Evaluation de l'état de conservation des MPCA  
S.A.R.L. au capital de 150000 €, n° SIRET 508 983 491, Code APE 7120B  
Fiche : Diagnostic – FC-DIAG-A-03-01 – Date d'application : 13/04/2016



50, rue Colette, 76800 Saint-Etienne-du-Rouvray  
@ : an.diag@yahoo.fr / ☎ Fax : +33 272 221 360 / 📞 Tél. : +33 235 692 694



MONTANT DES GARANTIES ET DE FRANCHISES

Les garanties sont définies par les Conventions spéciales N° 269.

Les garanties souscrites avec leur montant et leur franchise sont indiquées dans le tableau ci-dessous :

Désignation des garanties	Montant des garanties		Montant des franchises par sinistre
	Par sinistre	Pour l'ensemble des sinistres d'une même année d'assurance	
	€	€	€
1) Responsabilité civile professionnelle (Titre I-A des CS)	2 500 000	2 500 000	3 050 (1)
2) Responsabilité civile exploitation (Titre I-B des CS)			
- Dommages corporels et immatériels consécutifs	5 000 000 (2)		NEANT
● SAUF « R.C. du fait de l'utilisation ou du déplacement d'un véhicule à moteur » (art. 8)	ILLIMITE		NEANT
● limités en cas de faute inexcusable à	3 500 000	3 500 000	
- Dommages matériels et immatériels consécutifs :			
● vol par préposé (article 10)	15 250		450
● pertes ou vol de clés confiés à l'assuré (cf. disposition diverse ci-dessous)	34 000		300
● autres	750 000		450
3) Recours et Défense pénale (Titre II des CS)	10 000		NEANT
4) Risques complémentaires (Titre III des CS) (y compris la garantie « Catastrophes naturelles » et « dommages par actes de terrorisme ou attentats ») :			
● Archives et supports d'informations (Paragraphe A)	30 500		NEANT (3)
(1) Dans le cas de diagnostics et expertises donnés en sous-traitance, le montant de la franchise est doublé si le sous-traitant n'est pas assuré au moment du sinistre.			
(2) Ce montant constitue un maximum pour l'ensemble des dommages corporels, matériels et immatériels consécutifs à un dommage corporel ou matériel garanti.			

MMA IARD Assurances Mutuelles d'assurance mutuelle à cotisations fixes, RCS Le Mans 775 652 126  
MMA IARD Société anonyme au capital de 537 052 368 euros, RCS Le Mans 440 048 882  
Sièges sociaux : 14 boulevard Marie et Alexandre Oyon - 72030 Le Mans cedex 9  
Entreprises régies par le code des assurances.

Diagnostics Amiante : Avant-Vente (DAAV), Avant Travaux (DAAT), Avant Démolition (DAAD), Dossier Technique Amiante (DTA),  
Contrôle Visuel, Evaluation de l'état de conservation des MPCA  
S.A.R.L. au capital de 150000 €, n° SIRET 508 983 491, Code APE 7120B  
Fiche : Diagnostic – FC-DIAG-A-03-01 – Date d'application : 13/04/2016



50, rue Colette, 76800 Saint-Etienne-du-Rouvray  
@ : an.diag@yahoo.fr / ☎ Fax : +33 272 221 360 / 📞 Tél. : +33 235 692 694



(3) Toutefois, en ce qui concerne la garantie « Catastrophes naturelles », il est fait application d'une franchise toujours déduite de 10 % avec un minimum de 1140 €. Dans une commune non dotée d'un plan de prévention des risques naturels prévisibles pour le risque faisant l'objet de l'arrêté, la franchise est doublée, triplée ou quadruplée en fonction du nombre de constatations de l'état de catastrophe naturelle intervenues pour le même risque au cours des cinq années précédant la nouvelle constatation. En cas de modification par arrêté interministériel, ces montants sont réputés modifiés dès l'entrée en application de cet arrêté.

La présente attestation, valable pour la période du 01/01/2022 au 31/12/2022 ne peut engager **MMA IARD Assurances Mutuelles / MMA IARD** en dehors des limites précisées par les clauses et les conditions du contrat d'assurance auquel elle se réfère.

La présente attestation est valable sous réserve du paiement effectif de la prime afférent à la période visée ci-dessus.

Fait à Paris, le 5 janvier 2022

L'assureur

**MMA IARD SA**  
RCS Le Mans 449 048 882  
Siège Social : 14 bd Marie et Alexandre Oyon  
72030 LE MANS CEDEX 9



MMA IARD Assurances Mutuelles d'assurance mutuelle à cotisations fixes, RCS Le Mans 775 652 126  
MMA IARD Société anonyme au capital de 537 052 368 euros, RCS Le Mans 440 048 882  
Sièges sociaux : 14 boulevard Marie et Alexandre Oyon - 72030 Le Mans cedex 9  
Entreprises régies par le code des assurances.

Diagnostics Amiante : Avant-Vente (DAAV), Avant Travaux (DAAT), Avant Démolition (DAAD), Dossier Technique Amiante (DTA),  
Contrôle Visuel, Evaluation de l'état de conservation des MPCA  
S.A.R.L. au capital de 150000 €, n° SIRET 508 983 491, Code APE 7120B  
Fiche : Diagnostic – FC-DIAG-A-03-01 – Date d'application : 13/04/2016





50, rue Colette, 76800 Saint-Etienne-du-Rouvray  
@ : [an.diag@yahoo.fr](mailto:an.diag@yahoo.fr) / ☎ Fax : +33 272 221 360 / 📞 Tél. : +33 235 692 694



# Certificat de compétences Diagnosticteur Immobilier

N° CPDI2379      Version 002

Je soussigné, Philippe TROYAUX, Directeur Général d'I.Cert, atteste que :

**Monsieur BARON Mathieu**

Est certifié(e) selon le référentiel I.Cert dénommé CPE DI DR 01, dispositif de certification de personnes réalisant des diagnostics immobiliers pour les missions suivantes :

- Amiante avec mention

Amiante Avec Mention\*\*  
Date d'effet : 04/07/2017 - Date d'expiration : 03/07/2022
- Amiante sans mention

Amiante Sans Mention\*  
Date d'effet : 04/07/2017 - Date d'expiration : 03/07/2022

En foi de quoi ce certificat est délivré, pour valoir et servir ce que de droit.  
Edité à Saint-Grégoire, le 04/07/2017.

\*Missions de repérage des matériaux et produits de la liste A et des matériaux et produits de la liste B et évaluations périodiques de l'état de conservation des matériaux et produits de la liste A dans les bâtiments autres que ceux relevant de la mention.  
\*\*Missions de repérage des matériaux et produits de la liste A et des matériaux et produits de la liste B et évaluations périodiques de l'état de conservation des matériaux et produits de la liste A dans des immeubles de grande hauteur, dans des établissements recevant du public répondant aux catégories 1 à 4, dans des immeubles de travail hébergeant plus de 300 personnes ou dans des bâtiments industriels. Missions de repérage des matériaux et produits de la liste C. Les examens visuels à l'issue des travaux de réhabilitation ou de confinement.  
Arrêté du 21 novembre 2006 modifié définissant les critères de certification des compétences des personnes physiques opérateurs des constats de risque d'exposition au plomb, des diagnostics du risque d'insalubrité par le plomb des peintures ou des cordons agès travaux en présence de plomb, et les critères d'accréditation des organismes de certification - Arrêté du 25 juillet 2016 définissant les critères de certification des compétences des personnes physiques opérateurs de repérages, d'évaluation périodique de l'état de conservation des matériaux et produits contenant de l'amiante, et d'examen visuel après travaux dans les immeubles bâtis, et les critères d'accréditation des organismes de certification - Arrêté du 30 octobre 2006 modifié définissant les critères de certification des compétences des personnes physiques réalisant l'état relatif à la présence de termites dans le bâtiment et les critères d'accréditation des organismes de certification - Arrêté du 16 octobre 2006 modifié définissant les critères de certification des compétences des personnes physiques réalisant le diagnostic de performance énergétique ou l'attribution de prime en compte de la réglementation thermique, et les critères d'accréditation des organismes de certification - Arrêté du 6 avril 2007 modifié définissant les critères de certification des compétences des personnes physiques réalisant l'état de l'installation intérieure de gaz et les critères d'accréditation des organismes de certification - Arrêté du 8 juillet 2008 modifié définissant les critères de certification des compétences des personnes physiques réalisant l'état de l'installation intérieure d'électricité et les critères d'accréditation des organismes de certification.



Parc EDOUARD - Bâtiment G - Rue de la Terre Victoria - 35760 Saint-Grégoire



CPE DI FR 11 rev13



50, rue Colette, 76800 Saint-Etienne-du-Rouvray  
@ : [an.diag@yahoo.fr](mailto:an.diag@yahoo.fr) / ☎ Fax : +33 272 221 360 / 📞 Tél. : +33 235 692 694

15.4 Rapports d’analyses



50, rue Colette, 76800 Saint-Etienne-du-Rouvray  
@ : [an.diag@yahoo.fr](mailto:an.diag@yahoo.fr) / ☎ Fax : +33 272 221 360 / 📞 Tél. : +33 235 692 694



50 rue Colette - 76800 ST ETIENNE DU ROUVRAY

Client :

**RAMBOL**  
**9 RUE DE LA FOSSE AUX CHEVAUX**  
**78730 ST ARNOULT EN YVELINES**

**Rapport d'analyse Amiante dans les matériaux - N° 48649RE**

Origine de la version du rapport : Version initiale  
Référence du dossier client : 15 RUE DE LA FOSSE AUX CHEVAUX 78730 St arnoul en yvelines  
Date de réception : 19/01/2022  
Date et lieu d'analyse : 21/01/2022 au laboratoire AN DIAG – Saint Etienne du Rouvray

Informations fournies par le client								
Référence Echantillon Client	Désignation Client	Localisation	Référence Echantillon AN Diag	Désignation AN Diag	Nbre Préparation	Méthode	Résultat	Analyste
MBA - 2789	Enveloppe platreuse   + calorifugéage type laine	R-1   Local 1	48649P1A	laine de verre et enduit indissociable	2	MET	(*) Amiante non détecté	EP
MBA - 2790	Enveloppe aluminium   + calorifugéage type laine	R-1   Local 1	48649P2A	Laine de verre	2	MOLP	(*) Amiante non détecté	VM
MBA - 2791	Joint   de bride	R-1   Local 1	48649P3A	Matériau non compact	2	MOLP	(*) Présence d'amiante du type Chrysotile	VM
MBA - 2792	Joint   de bride	R-1   Local 1	48649P4A	Plaque dure	2	MET	(*) Amiante non détecté	EP
MBA - 2793	Peinture	R-1   Local 2	48649P5A	Peinture et enduit indissociables	2	MET	(*) Amiante non détecté	EP
			48649P5B	Peinture et enduit indissociables	2	MET		EP
MBA - 2794	Peinture	R-1   Local 3	48649P6A	Peinture	2	MET	(*) Amiante non détecté	EP
MBA - 2795	Conduit   fibre ciment	R-1   Local 4	48649P7A	Matériau dur fibreux	2	MOLP	(*) Présence d'amiante du type Chrysotile, Crocidolite	VM
MBA - 2796	Enveloppe platreuse   + calorifugéage type laine	R-1   Local 5	48649P8A	laine de verre et enduit indissociable	2	MET	(*) Amiante non détecté	EP
MBA - 2797	Faux plafond	R-1   Local 5	48649P9A	Matériau dur	2	MET	(*) Amiante non détecté	EP
MBA - 2798	Enduit Peinture   poutre	R-1   Local 8	48649P10A	Peinture et enduit indissociables	2	MET	(*) Amiante non détecté	EP
			48649P10B	Peinture et enduit indissociables	2	MET		EP
MBA - 2799	Enveloppe plastique   + calorifugéage type laine	R-1   Local 8	48649P11A	laine de verre et plaque souple indissociable	2	MET	(*) Amiante non détecté	EP
			48649P11B	laine de verre et plaque souple indissociable	2	MET		EP

Toute reproduction, même partielle, du présent document ne peut être faite qu'avec l'autorisation formelle de ses signataires.  
Document qualité d'AN Diag –  
Référence document : FC 510.01.18\_V5 - Date d'application : 08/03/2021- Page 1 sur 8



Diagnostics Amiante : Avant-Vente (DAAV), Avant Travaux (DAAT), Avant Démolition (DAAD), Dossier Technique Amiante (DTA),  
Contrôle Visuel, Evaluation de l'état de conservation des MPCA  
S.A.R.L. au capital de 150000 €, n° SIRET 508 983 491, Code APE 7120B  
Fiche : Diagnostic – FC-DIAG-A-03-01 – Date d'application : 13/04/2016





50, rue Colette, 76800 Saint-Etienne-du-Rouvray  
@ : [an.diag@yahoo.fr](mailto:an.diag@yahoo.fr) / ☎ Fax : +33 272 221 360 / 📞 Tél. : +33 235 692 694



50 rue Colette - 76800 ST ETIENNE DU ROUVRAY

Client :

**RAMBOL**  
**9 RUE DE LA FOSSE AUX CHEVAUX**  
**78730 ST ARNOULT EN YVELINES**

**Rapport d'analyse Amiante dans les matériaux - N° 48649RE**

MBA - 2800	Enveloppe bitumineuse   + mousse bleu	R-1   Local 8	48649P12A 48649P12B	Mousse Matériau bitumineux	2 2	MET MET	(*) Amiante non détecté	EP EP
MBA - 2801	Enveloppe bitumineuse   + mousse marron	R-1   Local 8	48649P13A 48649P13B	Mousse Matériau bitumineux	2 2	MET MET	(*) Amiante non détecté	EP EP
MBA - 2802	Colle   de faïence	R-1   Sanitaire	48649P14A	Colle ragréage	2	MET	(*) Amiante non détecté	EP
MBA - 2803	Colle   de carrelage	R-1   Local 9	48649P15A	Carrelage et colle ragréage indissociables	2	MET	(*) Amiante non détecté	EP
MBA - 2804	Colle   de plinthe	R-1   Sanitaire	48649P16A	Carrelage et colle ragréage indissociables	2	MET	(*) Amiante non détecté	EP
MBA - 2805	Revêtement mural   + plâtre	R-1   Sanitaire	48649P17A 48649P17B	Peinture et enduit indissociables Peinture et enduit indissociables	2 2	MET MET	(*) Amiante non détecté	EP EP
MBA - 2806	Faux plafond	R-1   Sanitaire	48649P18A	enduit et papier indissociable	2	MET	(*) Amiante non détecté	EP
MBA - 2807	Joint   type filasse	R-1   Sanitaire	48649P19A	Matériau textile	2	MOLP	(*) Amiante non détecté	VM
MBA - 2808	Revêtement de sol	R-1   Local 10	48649P20A	Matériau dur	2	MET	(*) Amiante non détecté	EP
MBA - 2809	Enduit Peinture	R-1   Local 10	48649P21A 48649P21B	Peinture et enduit indissociables Peinture et enduit indissociables	2 2	MET MET	(*) Amiante non détecté	EP EP
MBA - 2810	Revêtement de sol	RDC   Dosage PM	48649P22A	Matériau dur	2	MET	(*) Amiante non détecté	EP
MBA - 2811	Revêtement mural   en remonté du sol	RDC   Dosage PM	48649P23A	Matériau dur	2	MET	(*) Amiante non détecté	EP
MBA - 2812	Chape	RDC   Dosage PM	48649P24A	Matériau dur	2	MET	(*) Amiante non détecté	EP
MBA - 2813	Revêtement de sol   plôt béton	RDC   Dosage PM	48649P25A	Matériau dur	2	MET	(*) Amiante non détecté	EP
MBA - 2814	Enduit Peinture	RDC   Circulation Fante + Dosage PM	48649P26A 48649P26B	Peinture et enduit indissociables Peinture et enduit indissociables	2 2	MET MET	(*) Amiante non détecté	EP EP
MBA - 2815	Enduit Peinture   poutre	RDC   Circulation Fante + Dosage PM	48649P27A 48649P27B	Peinture et enduit indissociables Peinture et enduit indissociables	2 2	MET MET	(*) Amiante non détecté	EP EP

Toute reproduction, même partielle, du présent document ne peut être faite qu'avec l'autorisation formelle de ses signataires.  
Document qualité d'AN Diag -  
Référence document : FC 510.01.18\_V5 - Date d'application : 08/03/2021- Page 2 sur 8



Diagnostics Amiante : Avant-Vente (DAAV), Avant Travaux (DAAT), Avant Démolition (DAAD), Dossier Technique Amiante (DTA),  
Contrôle Visuel, Evaluation de l'état de conservation des MPCA  
S.A.R.L. au capital de 150000 €, n° SIRET 508 983 491, Code APE 7120B  
Fiche : Diagnostic – FC-DIAG-A-03-01 – Date d'application : 13/04/2016



50, rue Colette, 76800 Saint-Etienne-du-Rouvray  
@ : [an.diag@yahoo.fr](mailto:an.diag@yahoo.fr) / Fax : +33 272 221 360 / Tél. : +33 235 692 694

50 rue Colette - 76800 ST ETIENNE DU ROUVRAY

**Client :**  
**RAMBOL**  
**9 RUE DE LA FOSSE AUX CHEVAUX**  
**78730 ST ARNOULT EN YVELINES**

**Rapport d'analyse Amiante dans les matériaux - N° 48649RE**

MBA - 2816	Revêtement de sol   vert	RDC   Circulation Fante + Dosage PM	48649P28A	Matériau dur	2	MET	(*) Amiante non détecté	EP
MBA - 2817	Revêtement de sol   beige	RDC   Circulation Fante + Dosage PM	48649P29A	Matériau dur	2	MET	(*) Amiante non détecté	EP
MBA - 2818	Dalle vinyle   verte	RDC   Bureau 109 - Service Technique	48649P30A	Plaque dure	2	MET	(*) Amiante non détecté	EP
MBA - 2819	Colle   + ragréage	RDC   Bureau 109 - Service Technique	48649P31A 48649P31B	Colle jaune et ragréage indissociables Colle jaune et ragréage indissociables	2 2	MET MET	(*) Amiante non détecté	EP EP
MBA - 2820	Peinture   charpente métallique	RDC   Bureau 109 - Service Technique	48649P32A	Peinture	2	MET	(*) Amiante non détecté	EP
MBA - 2821	Faux plafond	RDC   Bureau 109 - Service Technique	48649P33A	Matériau dur	2	MET	(*) Présence d'amiante du type Chrysotile	EP
MBA - 2822	Enduit Peinture	RDC   Circulation	48649P34A 48649P34B	Peinture et enduit indissociables Peinture et enduit indissociables	2 2	MET MET	(*) Amiante non détecté	EP EP
MBA - 2823	Colle   + ragréage	RDC   Bureau 10 - Service Technique	48649P35A 48649P35B	Colle jaune et ragréage indissociables Colle jaune et ragréage indissociables	2 2	MET MET	(*) Amiante non détecté	EP EP
MBA - 2824	Mastic   vitrier	RDC   Bureau 10 - Service Technique	48649P36A	Matériau souple	2	MET	(*) Amiante non détecté	EP
MBA - 2825	Faux plafond	RDC   Bureau 10 - Service Technique	48649P37A	Plaque effritable	2	MOLP	(*) Amiante non détecté	VM
MBA - 2826	Colle   de carrelage	RDC   Circulation maintenance	48649P38A	Carrelage et colle ragréage indissociables	2	MET	(*) Amiante non détecté	EP
MBA - 2827	Colle   de plinthe	RDC   Circulation maintenance	48649P39A	Carrelage et colle ragréage indissociables	2	MET	(*) Amiante non détecté	EP
MBA - 2828	Colle   de faïence	RDC   Circulation maintenance	48649P40A	Carrelage et colle ragréage indissociables	2	MET	(*) Amiante non détecté	EP
MBA - 2829	Enduit Peinture	RDC   Vestiaire	48649P41A 48649P41B	Peinture et enduit indissociables Peinture et enduit indissociables	2 2	MET MET	(*) Amiante non détecté	EP EP

Toute reproduction, même partielle, du présent document ne peut être faite qu'avec l'autorisation formelle de ses signataires.  
Document qualité d'AN Diag -  
Référence document : FC 510.01.18\_V5 - Date d'application : 08/03/2021- Page 3 sur 8



Diagnostics Amiante : Avant-Vente (DAAV), Avant Travaux (DAAT), Avant Démolition (DAAD), Dossier Technique Amiante (DTA),  
Contrôle Visuel, Evaluation de l'état de conservation des MPCA  
S.A.R.L. au capital de 150000 €, n° SIRET 508 983 491, Code APE 7120B  
Fiche : Diagnostic – FC-DIAG-A-03-01 – Date d'application : 13/04/2016



50, rue Colette, 76800 Saint-Etienne-du-Rouvray  
@ : [an.diag@yahoo.fr](mailto:an.diag@yahoo.fr) / Fax : +33 272 221 360 / Tél. : +33 235 692 694



50 rue Colette - 76800 ST ETIENNE DU ROUVRAY

Client :

**RAMBOL**  
**9 RUE DE LA FOSSE AUX CHEVAUX**  
**78730 ST ARNOULT EN YVELINES**

Rapport d'analyse Amiante dans les matériaux - N° 48649RE

MBA - 2830	Enduit Peinture	RDC   Couloir maintenance	48649P42A 48649P42B	Peinture et enduit indissociables Peinture et enduit indissociables	2 2	MET MET	(*) Amiante non détecté	EP EP
MBA - 2831	Mastic   vitrier	RDC   Maintenance	48649P43A	Mastic	2	MET	(*) Amiante non détecté	EP
MBA - 2832	Mastic   vitrier	RDC   Maintenance	48649P44A	Mastic	2	MET	(*) Amiante non détecté	EP
MBA - 2833	Résine	RDC   Maintenance	48649P45A 48649P45B	Résine et matériau dur indissociables Résine et matériau dur indissociables	2 2	MET MET	(*) Amiante non détecté	EP EP
MBA - 2834	Linoléum   + colle + ragréage	RDC   Bureau 3 - Maintenance	48649P46A 48649P46B	Plaque souple, colle jaune et ragréage indissociables Plaque souple, colle jaune et ragréage indissociables	2 2	MET MET	(*) Amiante non détecté	EP EP
MBA - 2835	Enduit Peinture   + bande à placoplatre	RDC   Bureau 3 - Maintenance	48649P47A 48649P47B	Peinture, enduit et papier indissociables Peinture, enduit et papier indissociables	2 2	MET MET	(*) Amiante non détecté	EP EP
MBA - 2836	Dalle vinyle   blanche	R+1   Mezzanine - Maintenance	48649P48A	Plaque dure et colle jaune indissociables	2	MET	(*) Amiante non détecté	EP
MBA - 2837	Dalle vinyle   bleu	R+1   Mezzanine - Maintenance	48649P49A	Plaque dure	2	MET	(*) Amiante non détecté	EP
MBA - 2838	Faux plafond	R+1   Mezzanine - Maintenance	48649P50A 48649P50B	Laine de verre et matériau bitumineux indissociables Laine de verre et matériau bitumineux indissociables	2 2	MET MET	(*) Amiante non détecté	EP EP
MBA - 2839	Isolant + pare vapeur	R+1   Salle de réunion	48649P51A 48649P51B	Laine de verre et matériau bitumineux indissociables Laine de verre et matériau bitumineux indissociables	2 2	MET MET	(*) Amiante non détecté	EP EP
MBA - 2840	Faux plafond	R+1   Salle de réunion	48649P52A	Plaque effritable	2	MOLP	(*) Amiante non détecté	VM
MBA - 2841	Enduit Peinture	R+1   Salle de réunion	48649P53A 48649P53B	Peinture et enduit indissociables Peinture et enduit indissociables	2 2	MET MET	(*) Amiante non détecté	EP EP
MBA - 2842	Revêtement de sol   + colle + ragréage	R+1   Bureau 2	48649P54A 48649P54B	Plaque souple, colle jaune et ragréage indissociables Plaque souple, colle jaune et ragréage indissociables	2 2	MET MET	(*) Amiante non détecté	EP EP
MBA - 2843	Bance à placoplatre	R+1   Local 3	48649P55A	Enduit et papier indissociables	2	MET	(*) Amiante non détecté	EP
MBA - 2844	Joint   type filasse	R+1   Local 3	48649P56A	Matériau textile	2	MOLP	(*) Amiante non détecté	VM
MBA - 2845	Faux plafond	R+1   Local 3	48649P57A	Plaque effritable	2	MOLP	(*) Amiante non détecté	VM
MBA - 2846	Revêtement de sol   + colle + ragréage	R+1   Circulation	48649P58A 48649P58B	Plaque souple, colle jaune et ragréage indissociables Plaque souple, colle jaune et ragréage indissociables	2 2	MET MET	(*) Amiante non détecté	EP EP

Toute reproduction, même partielle, du présent document ne peut être faite qu'avec l'autorisation formelle de ses signataires.  
Document qualité d'AN Diag -  
Référence document : FC 510.01.18\_V5 - Date d'application : 08/03/2021- Page 4 sur 8



Diagnostics Amiante : Avant-Vente (DAAV), Avant Travaux (DAAT), Avant Démolition (DAAD), Dossier Technique Amiante (DTA),  
Contrôle Visuel, Evaluation de l'état de conservation des MPCA  
S.A.R.L. au capital de 150000 €, n° SIRET 508 983 491, Code APE 7120B  
Fiche : Diagnostic – FC-DIAG-A-03-01 – Date d'application : 13/04/2016



50, rue Colette, 76800 Saint-Etienne-du-Rouvray  
@ : [an.diag@yahoo.fr](mailto:an.diag@yahoo.fr) / ☎ Fax : +33 272 221 360 / 📞 Tél. : +33 235 692 694



50 rue Colette - 76800 ST ETIENNE DU ROUVRAY

Client :

**RAMBOL**  
**9 RUE DE LA FOSSE AUX CHEVAUX**  
**78730 ST ARNOULT EN YVELINES**

**Rapport d'analyse Amiante dans les matériaux - N° 48649RE**

MBA - 2847	Faux plafond	R+1   Circulation	48649P59A	Plaque effritable	2	MOLP	(*) Amiante non détecté	VM
MBA - 2848	Colle   de faïence	R+1   Sanitaire	48649P60A	Carrelage et colle ragréage indissociables	2	MET	(*) Amiante non détecté	EP
MBA - 2849	Colle   de plinthe	R+1   Sanitaire	48649P61A	Carrelage et colle ragréage indissociables	2	MET	(*) Présence d'amiante du type Chrysotile	EP
MBA - 2850	Revêtement de sol   + colle + ragréage	R+1   Circulation	48649P62A 48649P62B	Plaque souple, colle jaune et ragréage indissociables Plaque souple, colle jaune et ragréage indissociables	2 2	MET MET	(*) Amiante non détecté	EP EP
MBA - 2851	Revêtement de sol   + colle + ragréage	R+1   Bureau 7	48649P63A 48649P63B	Plaque souple, colle jaune et ragréage indissociables Plaque souple, colle jaune et ragréage indissociables	2 2	MET MET	(*) Amiante non détecté	EP EP
MBA - 2852	Faux plafond	R+1   Escalier	48649P64A	Plaque effritable	2	MOLP	(*) Amiante non détecté	VM
MBA - 2853	Revêtement de sol   + colle	R+1   Escalier	48649P65A	Plaque souple et colle jaune indissociables	2	MET	(*) Amiante non détecté	EP
MBA - 2854	Faux plafond	R+1   Escalier	48649P66A	Laine de verre	2	MOLP	(*) Amiante non détecté	VM
MBA - 2855	Peinture   charpente métallique	R+1   Labo 1	48649P67A	Peinture	2	MET	(*) Amiante non détecté	EP
MBA - 2856	Colle   de plinthe plastique	R+1   Labo 1	48649P68A	Matériau souple	2	MET	(*) Amiante non détecté	EP
MBA - 2857	Dalle vinyle   + colle + ragréage	R+1   Labo 1	48649P69A 48649P69B	Plaque dure, colle jaune et ragréage indissociables Plaque dure, colle jaune et ragréage indissociables	2 2	MET MET	(*) Amiante non détecté	EP EP
MBA - 2858	Faux plafond	R+1   Labo 1	48649P70A	Plaque effritable	2	MOLP	(*) Amiante non détecté	VM
MBA - 2859	Enduit Peinture	RDC   Labo 1	48649P71A 48649P71B	Peinture et enduit indissociables Peinture et enduit indissociables	2 2	MET MET	(*) Amiante non détecté	EP EP
MBA - 2860	Enduit Peinture	RDC   Labo 2	48649P72A 48649P72B	Peinture et enduit indissociables Peinture et enduit indissociables	2 2	MET MET	(*) Amiante non détecté	EP EP
MBA - 2861	Enduit Peinture	RDC   Labo 3	48649P73A 48649P73B	Peinture et enduit indissociables Peinture et enduit indissociables	2 2	MET MET	(*) Amiante non détecté	EP EP
MBA - 2862	Enduit Peinture	RDC   Labo 5	48649P74A 48649P74B	Peinture et enduit indissociables Peinture et enduit indissociables	2 2	MET MET	(*) Amiante non détecté	EP EP
MBA - 2863	Plaque bitumineuse	RDC   Labo 1	48649P75A	Matériau bitumineux	2	MET	(*) Amiante non détecté	EP

Toute reproduction, même partielle, du présent document ne peut être faite qu'avec l'autorisation formelle de ses signataires.  
Document qualité d'AN Diag -  
Référence document : FC 510.01.18\_V5 - Date d'application : 08/03/2021- Page 5 sur 8



Diagnostics Amiante : Avant-Vente (DAAV), Avant Travaux (DAAT), Avant Démolition (DAAD), Dossier Technique Amiante (DTA),  
Contrôle Visuel, Evaluation de l'état de conservation des MPCA  
S.A.R.L. au capital de 150000 €, n° SIRET 508 983 491, Code APE 7120B  
Fiche : Diagnostic – FC-DIAG-A-03-01 – Date d'application : 13/04/2016



50, rue Colette, 76800 Saint-Etienne-du-Rouvray  
@ : [an.diag@yahoo.fr](mailto:an.diag@yahoo.fr) / ☎ Fax : +33 272 221 360 / 📞 Tél. : +33 235 692 694



50 rue Colette - 76800 ST ETIENNE DU ROUVRAY

Client :

**RAMBOL**  
**9 RUE DE LA FOSSE AUX CHEVAUX**  
**78730 ST ARNOULT EN YVELINES**

**Rapport d'analyse Amiante dans les matériaux - N° 48649RE**

MBA - 2864	Dalle vinyle   + colle + ragréage	RDC   Coffre	48649P76A 48649P76B	Plaque dure, colle jaune et ragréage indissociables Plaque dure, colle jaune et ragréage indissociables	2 2	MET MET	(*) Amiante non détecté	EP EP
MBA - 2865	Colle   de carrelage	RDC   Hall	48649P77A	Colle ragréage	2	MET	(*) Amiante non détecté	EP
MBA - 2866	Colle   de plinthe	RDC   Hall	48649P78A	Colle ragréage	2	MET	(*) Amiante non détecté	EP
MBA - 2867	Colle   de carrelage	RDC   Hall	48649P79A	Colle ragréage	2	MET	(*) Amiante non détecté	EP
MBA - 2868	Colle   de carrelage	RDC   Hall	48649P80A	Carrelage et colle ragréage indissociables	2	MET	(*) Amiante non détecté	EP
MBA - 2869	Colle   de faïence	RDC   Hall	48649P81A	Carrelage et colle ragréage indissociables	2	MET	(*) Amiante non détecté	EP
MBA - 2870	Colle   de faïence	RDC   Hall	48649P82A	Carrelage et colle ragréage indissociables	2	MET	(*) Amiante non détecté	EP
MBA - 2871	Colle   de carrelage	RDC   Hall	48649P83A	Colle ragréage	2	MET	(*) Amiante non détecté	EP
MBA - 2872	Colle   de faïence	RDC   Cuisine	48649P84A	Carrelage et colle ragréage indissociables	2	MET	(*) Amiante non détecté	EP
MBA - 2873	Enduit peinture	RDC   Cuisine	48649P85A 48649P85B	Peinture, enduit et papier indissociables Peinture, enduit et papier indissociables	2 2	MET MET	(*) Amiante non détecté	EP EP
MBA - 2874	Colle   de carrelage	RDC   Vestiaire	48649P86A	Carrelage et colle ragréage indissociables	2	MET	(*) Amiante non détecté	EP
MBA - 2875	Colle   de carrelage	RDC   Vestiaire	48649P87A	Carrelage et colle ragréage indissociables	2	MET	(*) Amiante non détecté	EP
MBA - 2876	Colle   de faïence	RDC   Vestiaire	48649P88A	Carrelage et colle ragréage indissociables	2	MET	(*) Amiante non détecté	EP
MBA - 2877	Enduit Peinture   + revêtement mural	RDC   Vestiaire	48649P89A 48649P89B	Peinture, enduit et papier indissociables Peinture, enduit et papier indissociables	2 2	MET MET	(*) Amiante non détecté	EP EP
MBA - 2878	Colle   de plinthe	RDC   Vestiaire	48649P90A	Carrelage et colle ragréage indissociables	2	MET	(*) Amiante non détecté	EP
MBA - 2879	Colle   de plinthe	R-1   Infirmerie	48649P91A	Carrelage et colle ragréage indissociables	2	MET	(*) Amiante non détecté	EP
MBA - 2880	Colle   de carrelage	R-1   Infirmerie	48649P92A	Carrelage et colle ragréage indissociables	2	MET	(*) Amiante non détecté	EP

Toute reproduction, même partielle, du présent document ne peut être faite qu'avec l'autorisation formelle de ses signataires.  
Document qualité d'AN Diag -  
Référence document : FC 510.01.18\_V5 - Date d'application : 08/03/2021- Page 6 sur 8



Diagnostics Amiante : Avant-Vente (DAAV), Avant Travaux (DAAT), Avant Démolition (DAAD), Dossier Technique Amiante (DTA),  
Contrôle Visuel, Evaluation de l'état de conservation des MPCA  
S.A.R.L. au capital de 150000 €, n° SIRET 508 983 491, Code APE 7120B  
Fiche : Diagnostic – FC-DIAG-A-03-01 – Date d'application : 13/04/2016





50, rue Colette, 76800 Saint-Etienne-du-Rouvray  
@ : [an.diag@yahoo.fr](mailto:an.diag@yahoo.fr) / ☎ Fax : +33 272 221 360 / 📞 Tél. : +33 235 692 694

 50 rue Colette - 76800 ST ETIENNE DU ROUVRAY	<b>Client :</b> <b>RAMBOL</b> <b>9 RUE DE LA FOSSE AUX CHEVAUX</b> <b>78730 ST ARNOULT EN YVELINES</b>
<b>Rapport d'analyse Amiante dans les matériaux – N° 48649RE</b>	

MBA - 2881	Colle   de faïence	R-1   Infirmerie	48649P93A	Carrelage et colle ragréage indissociables	2	MET	(*) Amiante non détecté	EP
MBA - 2882	Enduit   + bance à placoplatre	R-1   Infirmerie	48649P94A	Enduit et papier indissociables	2	MET	(*) Amiante non détecté	EP
MBA - 2883	Mastic	R-1   Infirmerie	48649P95A	Mastic	2	MET	(*) Amiante non détecté	EP
MBA - 2884	Résine   + ragréage	RDC   Local sprinklers	48649P96A	Résine et ragréage indissociables	2	MET	(*) Amiante non détecté	EP
			48649P96B	Résine et ragréage indissociables	2	MET	(*) Amiante non détecté	EP
MBA - 2885	Enduit Peinture	RDC   Local sprinklers	48649P97A	Peinture et enduit indissociables	2	MET	(*) Amiante non détecté	EP
			48649P97B	Peinture et enduit indissociables	2	MET	(*) Amiante non détecté	EP

**Méthode d'analyse :**  
MET : Microscopie Electronique à Transmission, selon les parties pertinentes de la norme NF X43-050, selon une méthode interne de préparation par traitement chimique (modes opératoires internes MO.507.01.17 et MO.507.01.18)  
MOLP : Microscopie Optique à Lumière Polarisée selon la norme NF ISO 22262-1 et HSG 248 - annexe 2

Seuls les résultats précédés par le signe (\*) sont couverts par l'accréditation COFRAC et répondent aux exigences de l'arrêté du 1<sup>er</sup> octobre 2019  
Le résultat ne concerne que les échantillons soumis à essai et s'applique aux échantillons tel qu'ils ont été reçus.  
Les échantillons ont été considérés aptes à être préparés.  
La limite de détection garantie en % massique est de 0,1%.  
En cas de résultat « Amiante non détecté » par la méthode MET, la couche peut renfermer une teneur en fibre d'amiante inférieure à la limite de détection garantie.  
En cas de résultat « Amiante non détecté » par la méthode MOLP, la couche peut renfermer une teneur inférieure à la limite de détection garantie de fibre d'amiante optiquement observable. Pour être optiquement observable, une fibre doit avoir un diamètre supérieur à 0,2 µm.

Sauf demande expresse du client, le matériau est conservé pour archivage pendant 6 mois.

Toute reproduction, même partielle, du présent document ne peut être faite qu'avec l'autorisation formelle de ses signataires.  
Document qualité d'AN Diag –  
Référence document : FC 510.01.18\_V5 - Date d'application : 08/03/2021- Page 7 sur 8



Diagnostics Amiante : Avant-Vente (DAAV), Avant Travaux (DAAT), Avant Démolition (DAAD), Dossier Technique Amiante (DTA),  
Contrôle Visuel, Evaluation de l'état de conservation des MPCA  
S.A.R.L. au capital de 150000 €, n° SIRET 508 983 491, Code APE 7120B  
Fiche : Diagnostic – FC-DIAG-A-03-01 – Date d'application : 13/04/2016



50, rue Colette, 76800 Saint-Etienne-du-Rouvray  
@ : [an.diag@yahoo.fr](mailto:an.diag@yahoo.fr) / 📠 Fax : +33 272 221 360 / 📞 Tél. : +33 235 692 694

15.5 Recommandations générales de Sécurité





50, rue Colette, 76800 Saint-Etienne-du-Rouvray  
@ : [an.diag@yahoo.fr](mailto:an.diag@yahoo.fr) / ☎ Fax : +33 272 221 360 / 📞 Tél. : +33 235 692 694

L'identification des matériaux et produits contenant de l'amiante est un préalable à l'évaluation et à la prévention des risques liés à la présence d'amiante dans un bâtiment. Elle doit être complétée par la définition et la mise en œuvre de mesures de gestion adaptées et proportionnées pour limiter l'exposition des occupants présents temporairement ou de façon permanente dans le bâtiment et des personnes appelées à intervenir sur les matériaux ou produits contenant de l'amiante.

Ces mesures sont inscrites dans le dossier technique amiante et dans sa fiche récapitulative que le propriétaire constitue et tient à jour en application des dispositions de l'article R. 1334-29-5 du code de la santé publique.

La mise à jour régulière et la communication du dossier technique amiante ont vocation à assurer l'information des occupants et des différents intervenants dans le bâtiment sur la présence des matériaux et produits contenant de l'amiante, afin de permettre la mise en œuvre des mesures visant à prévenir les expositions.

Les recommandations générales de sécurité définies ci-après rappellent les règles de base destinées à prévenir les expositions. Le propriétaire (ou, à défaut, l'exploitant) de l'immeuble concerné adapte ces recommandations aux particularités de chaque bâtiment et de ses conditions d'occupation ainsi qu'aux situations particulières rencontrées.

Ces recommandations générales de sécurité ne se substituent en aucun cas aux obligations réglementaires existantes en matière de prévention des risques pour la santé et la sécurité des travailleurs, inscrites dans le code du travail.

## 1. Informations générales

### *a) Dangerosité de l'amiante*

Les maladies liées à l'amiante sont provoquées par l'inhalation des fibres. Toutes les variétés d'amiante sont classées comme substances cancérogènes avérées pour l'homme. Elles sont à l'origine de cancers qui peuvent atteindre soit la plèvre qui entoure les poumons (mésothéliomes), soit les bronches et/ou les poumons (cancers broncho-pulmonaires). Ces lésions surviennent longtemps (souvent entre 20 à 40 ans) après le début de l'exposition à l'amiante. Le Centre international de recherche sur le cancer (CIRC) a également établi récemment un lien entre exposition à l'amiante et cancers du larynx et des ovaires. D'autres pathologies, non cancéreuses, peuvent également survenir en lien avec une exposition à l'amiante. Il s'agit exceptionnellement d'épanchements pleuraux (liquide dans la plèvre) qui peuvent être récidivants ou de plaques pleurales (qui épaississent la plèvre). Dans le cas d'empoussièrement important, habituellement d'origine professionnelle, l'amiante peut provoquer une sclérose (asbestose) qui réduira la capacité respiratoire et peut dans les cas les plus graves produire une insuffisance respiratoire parfois mortelle. Le risque de cancer du poumon peut être majoré par l'exposition à d'autres agents cancérogènes, comme la fumée du tabac.

### *b) Présence d'amiante dans des matériaux et produits en bon état de conservation*

L'amiante a été intégré dans la composition de nombreux matériaux utilisés notamment pour la construction. En raison de son caractère cancérogène, ses usages ont été restreints progressivement à partir de 1977, pour aboutir à une interdiction totale en 1997.

En fonction de leur caractéristique, les matériaux et produits contenant de l'amiante peuvent libérer des fibres d'amiante en cas d'usure ou lors d'interventions mettant en cause l'intégrité du matériau ou produit (par exemple perçage, ponçage, découpe, friction...). Ces situations peuvent alors conduire à des expositions importantes si des mesures de protection renforcées ne sont pas prises.

Pour rappel, les matériaux et produits répertoriés aux listes A et B de l'annexe 13-9 du code de la santé publique font l'objet d'une évaluation de l'état de conservation dont les modalités sont définies par arrêté. Il convient de suivre les recommandations émises par les opérateurs de repérage dits « diagnostiqueurs » pour la gestion des matériaux ou produits repérés.

De façon générale, il est important de veiller au maintien en bon état de conservation des matériaux et produits contenant de l'amiante et de remédier au plus tôt aux situations d'usure anormale ou de dégradation de ceux-ci.

## 2. Intervention de professionnels soumis aux dispositions du code du travail

Il est recommandé aux particuliers d'éviter dans la mesure du possible toute intervention directe sur des matériaux et produits contenant de l'amiante et de faire appel à des professionnels compétents dans de telles situations.

Les entreprises réalisant des opérations sur matériaux et produits contenant de l'amiante sont soumises aux dispositions des articles R. 4412-94 à R. 4412-148 du code du travail. Les entreprises qui réalisent des travaux de retrait ou de confinement de matériaux et produits contenant de l'amiante doivent en particulier être certifiées dans les conditions prévues à l'article R. 4412-129. Cette certification est obligatoire à partir du 1er juillet 2013 pour les entreprises effectuant

---

Diagnostics Amiante : Avant-Vente (DAAV), Avant Travaux (DAAT), Avant Démolition (DAAD), Dossier Technique Amiante (DTA),  
Contrôle Visuel, Evaluation de l'état de conservation des MPCA  
S.A.R.L. au capital de 150000 €, n° SIRET 508 983 491, Code APE 7120B  
Fiche : Diagnostic – FC-DIAG-A-03-01 – Date d'application : 13/04/2016



50, rue Colette, 76800 Saint-Etienne-du-Rouvray  
@ : [an.diag@yahoo.fr](mailto:an.diag@yahoo.fr) / ☎ Fax : +33 272 221 360 / 📞 Tél. : +33 235 692 694

des travaux de retrait sur l'enveloppe extérieure des immeubles bâtis et à partir du 1er juillet 2014 pour les entreprises de génie civil.

Des documents d'information et des conseils pratiques de prévention adaptés sont disponibles sur le site Travailler-mieux (<http://www.travailler-mieux.gouv.fr>) et sur le site de l'Institut national de recherche et de sécurité pour la prévention des accidents du travail et des maladies professionnelles (<http://www.inrs.fr>).

### 3. Recommandations générales de sécurité

Il convient d'éviter au maximum l'émission de poussières notamment lors d'interventions ponctuelles non répétées, par exemple :

- perçage d'un mur pour accrocher un tableau ;
- remplacement de joints sur des matériaux contenant de l'amiante ;
- travaux réalisés à proximité d'un matériau contenant de l'amiante en bon état, par exemple des interventions légères

dans des boîtiers électriques, sur des gaines ou des circuits situés sous un flocage sans action directe sur celui-ci, de remplacement d'une vanne sur une canalisation calorifugée à l'amiante.

L'émission de poussières peut être limitée par humidification locale des matériaux contenant de l'amiante en prenant les mesures nécessaires pour éviter tout risque électrique et/ou en utilisant de préférence des outils manuels ou des outils à vitesse lente.

Le port d'équipements adaptés de protection respiratoire est recommandé. Le port d'une combinaison jetable permet d'éviter la propagation de fibres d'amiante en dehors de la zone de travail. Les combinaisons doivent être jetées après chaque utilisation.

Des informations sur le choix des équipements de protection sont disponibles sur le site internet amiante de l'INRS à l'adresse suivante : [www.amiante.inrs.fr](http://www.amiante.inrs.fr).

De plus, il convient de disposer d'un sac à déchets à proximité immédiate de la zone de travail et d'une éponge ou d'un chiffon humide de nettoyage.

### 4. Gestion des déchets contenant de l'amiante

Les déchets de toute nature contenant de l'amiante sont des déchets dangereux. A ce titre, un certain nombre de dispositions réglementaires, dont les principales sont rappelées ci-après, encadrent leur élimination.

Lors de travaux conduisant à un désamiantage de tout ou partie de l'immeuble, la personne pour laquelle les travaux sont réalisés, c'est-à-dire les maîtres d'ouvrage, en règle générale les propriétaires, ont la responsabilité de la bonne gestion des déchets produits, conformément aux dispositions de l'article L. 541-2 du code de l'environnement. Ce sont les producteurs des déchets au sens du code de l'environnement.

Les déchets liés au fonctionnement d'un chantier (équipements de protection, matériel, filtres, bâches, etc.) sont de la responsabilité de l'entreprise qui réalise les travaux.

#### a) Conditionnement des déchets

Les déchets de toute nature susceptibles de libérer des fibres d'amiante sont conditionnés et traités de manière à ne pas provoquer d'émission de poussières. Ils sont ramassés au fur et à mesure de leur production et conditionnés dans des emballages appropriés et fermés, avec apposition de l'étiquetage prévu par le décret n° 88-466 du 28 avril 1988 relatif aux produits contenant de l'amiante et par le code de l'environnement notamment ses articles R. 551-1 à R. 551-13 relatifs aux dispositions générales relatives à tous les ouvrages d'infrastructures en matière de stationnement, chargement ou déchargement de matières dangereuses.

Les professionnels soumis aux dispositions du code du travail doivent procéder à l'évacuation des déchets, hors du chantier, aussitôt que possible, dès que le volume le justifie après décontamination de leurs emballages.

#### b) Apport en déchèterie

Environ 10 % des déchèteries acceptent les déchets d'amiante lié à des matériaux inertes ayant conservé leur intégrité provenant de ménages, voire d'artisans. Tout autre déchet contenant de l'amiante est interdit en déchèterie.

A partir du 1er janvier 2013, les exploitants de déchèterie ont l'obligation de fournir aux usagers les emballages et l'étiquetage appropriés aux déchets d'amiante.



50, rue Colette, 76800 Saint-Etienne-du-Rouvray  
@ : [an.diag@yahoo.fr](mailto:an.diag@yahoo.fr) / ☎ Fax : +33 272 221 360 / 📞 Tél. : +33 235 692 694

#### *c) Filières d'élimination des déchets*

Les matériaux contenant de l'amiante ainsi que les équipements de protection (combinaison, masque, gants...) et les déchets issus du nettoyage (chiffon...) sont des déchets dangereux. En fonction de leur nature, plusieurs filières d'élimination peuvent être envisagées.

Les déchets contenant de l'amiante lié à des matériaux inertes ayant conservé leur intégrité peuvent être éliminés dans des installations de stockage de déchets non dangereux si ces installations disposent d'un casier de stockage dédié à ce type de déchets.

Tout autre déchet amianté doit être éliminé dans une installation de stockage pour déchets dangereux ou être vitrifiés. En particulier, les déchets liés au fonctionnement du chantier, lorsqu'ils sont susceptibles d'être contaminés par de l'amiante, doivent être éliminés dans une installation de stockage pour déchets dangereux ou être vitrifiés.

#### *d) Information sur les déchèteries et les installations d'élimination des déchets d'amiante*

Les informations relatives aux déchèteries acceptant des déchets d'amiante lié et aux installations d'élimination des déchets d'amiante peuvent être obtenues auprès :

- de la préfecture ou de la direction régionale de l'environnement, de l'aménagement et du logement (direction régionale et interdépartementale de l'environnement et de l'énergie en Ile-de-France) ou de la direction de l'environnement, de l'aménagement et du logement ;
- du conseil général (ou conseil régional en Ile-de-France) au regard de ses compétences de planification sur les déchets dangereux ;
- de la mairie ;
- ou sur la base de données « déchets » gérée par l'Agence de l'environnement et de la maîtrise de l'énergie, directement accessible sur internet à l'adresse suivante : [www.sinoe.org](http://www.sinoe.org).

#### *e. Traçabilité*

Le producteur des déchets remplit un bordereau de suivi des déchets d'amiante (BSDA, CERFA no 11861). Le formulaire CERFA est téléchargeable sur le site du ministère chargé de l'environnement. Le propriétaire recevra l'original du bordereau rempli par les autres intervenants (entreprise de travaux, transporteur, exploitant de l'installation de stockage ou du site de vitrification).

Dans tous les cas, le producteur des déchets devra avoir préalablement obtenu un certificat d'acceptation préalable lui garantissant l'effectivité d'une filière d'élimination des déchets.

Par exception, le bordereau de suivi des déchets d'amiante n'est pas imposé aux particuliers voire aux artisans qui se rendent dans une déchèterie pour y déposer des déchets d'amiante lié à des matériaux inertes ayant conservé leur intégrité. Ils ne doivent pas remplir un bordereau de suivi de déchets d'amiante, ce dernier étant élaboré par la déchèterie.



50, rue Colette, 76800 Saint-Etienne-du-Rouvray  
@ : [an.diag@yahoo.fr](mailto:an.diag@yahoo.fr) / 📠 Fax : +33 272 221 360 / 📞 Tél. : +33 235 692 694

15.6 Obligations issues du repérage



50, rue Colette, 76800 Saint-Etienne-du-Rouvray  
@ : [an.diag@yahoo.fr](mailto:an.diag@yahoo.fr) / ☎ Fax : +33 272 221 360 / 📞 Tél. : +33 235 692 694

## 1. Matériaux et/ou produits de la liste A

« **1 L'évaluation périodique** de l'état de conservation des matériaux et produits de la liste A contenant de l'amiante est effectuée dans un délai maximal de trois ans à compter de la date de remise au propriétaire du rapport de repérage ou des résultats de la dernière évaluation de l'état de conservation ou à l'occasion de toute modification substantielle de l'ouvrage ou de son usage. La personne ayant réalisé cette évaluation en remet les résultats au propriétaire contre accusé de réception ;

« **2 La mesure d'empoussièrement** dans l'air est effectuée dans les conditions définies à l'article R. 1334-25, dans un délai de trois mois à compter de la date de remise au propriétaire du rapport de repérage ou des résultats de la dernière évaluation de l'état de conservation. L'organisme qui réalise les prélèvements d'air remet les résultats des mesures d'empoussièrement au propriétaire contre accusé de réception ;

« Art. R. 1334-28. – Si le niveau d'empoussièrement mesuré dans l'air en application de l'article R. 1334-27 est inférieur ou égal à la valeur de cinq fibres par litre, le propriétaire fait procéder à l'évaluation périodique de l'état de conservation des matériaux et produits de la liste A contenant de l'amiante prévue à l'article R. 1334-20, dans un délai maximal de trois ans à compter de la date de remise des résultats des mesures d'empoussièrement ou à l'occasion de toute modification substantielle de l'ouvrage ou de son usage.

« Si le niveau d'empoussièrement mesuré dans l'air en application de l'article R. 1334-27 est supérieur à cinq fibres par litre, le propriétaire fait procéder à des travaux de confinement ou de retrait de l'amiante selon les modalités prévues à l'article R. 1334-29.

« **3 Les travaux de confinement ou de retrait** de l'amiante sont mis en œuvre selon les modalités prévues à l'article R. 1334-29.

« Art. R. 1334-29. – Les travaux de retrait ou de confinement mentionnés à la présente sous-section sont achevés dans un délai de trente-six mois à compter de la date à laquelle sont remis au propriétaire le rapport de repérage ou les résultats des mesures d'empoussièrement ou de la dernière évaluation de l'état de conservation.

## 2. Matériaux et/ou produits de la liste B

### EP = Evaluation périodique :

- a) Contrôler périodiquement que l'état de dégradation des matériaux et produits concernés ne s'aggrave pas et, le cas échéant, que leur protection demeure en bon état de conservation ;
- b) Rechercher, le cas échéant, les causes de dégradation et prendre les mesures appropriées pour les supprimer.

### AC1 = Action corrective de premier niveau :

- a) Rechercher les causes de la dégradation et définir les mesures correctives appropriées pour les supprimer ;
- b) Procéder à la mise en œuvre de ces mesures correctives afin d'éviter toute nouvelle dégradation et, dans l'attente, prendre les mesures de protection appropriées afin de limiter le risque de dispersion des fibres d'amiante ;
- c) Veiller à ce que les modifications apportées ne soient pas de nature à aggraver l'état des autres matériaux et produits contenant de l'amiante restant accessibles dans la même zone ;
- d) Contrôler périodiquement que les autres matériaux et produits restant accessibles ainsi que, le cas échéant, leur protection demeurent en bon état de conservation

### AC2 = Action corrective de second niveau :

- a) Prendre, tant que les mesures mentionnées au c n'ont pas été mises en place, les mesures conservatoires appropriées pour limiter le risque de dégradation et la dispersion des fibres d'amiante. Cela peut consister à adapter, voire condamner l'usage des locaux concernés afin d'éviter toute exposition et toute dégradation du matériau ou produit contenant de l'amiante. Durant les mesures conservatoires, et afin de vérifier que celles-ci sont adaptées, une mesure d'empoussièrement est réalisée, conformément aux dispositions du code de la santé publique ;
- b) Procéder à une analyse de risque complémentaire, afin de définir les mesures de protection ou de retrait les plus adaptées, prenant en compte l'intégralité des matériaux et produits contenant de l'amiante dans la zone concernée ;
- c) Mettre en œuvre les mesures de protection ou de retrait définies par l'analyse de risque ;
- d) Contrôler périodiquement que les autres matériaux et produits restant accessibles, ainsi que leur protection, demeurent en bon état de conservation.

Diagnosics Amiante : Avant-Vente (DAAV), Avant Travaux (DAAT), Avant Démolition (DAAD), Dossier Technique Amiante (DTA),  
Contrôle Visuel, Evaluation de l'état de conservation des MPCA  
S.A.R.L. au capital de 150000 €, n° SIRET 508 983 491, Code APE 7120B  
Fiche : Diagnostic – FC-DIAG-A-03-01 – Date d'application : 13/04/2016